10% KEDVEZMÉNY!

COPYMÁNIA
fénymásolás-nyomtatás

DIGITÁLIS NYOMDA
www.copymania.hu

OneWayVision Szkennelés Roll-Up Display Poszter Molinó
ablakfólia tervrajz beltéri POPUP Display
kültéri fekete-fehér színes Digitális Nyomda
művészi NYOMTATÁS Roll-Up Plakát Vászonkép Vinyl
Névjegykártya Naptár Boríték Diploma Fotókönyv
Szórólap Meghívó Füzet Matrica Szakdolgozat Etikett

Cím: 1064 Budapest Podmaniczky utca 57. Telefon: 06-1-269-1441
E-mail: info@copymania.hu Weboldal: www.copymania.hu
Nyitvatartás: Hétfő-Péntek 8.00-tól-17.00-ig CopyMánia Digitális Nyomda

0066300

ELEKTROMOS KAZÁN TELEPÍTÉSE
Nincs időszakos hatósági vizsgálat, nincs engedélyeztetés, így jelentős összeget spórol Önnek!
Biztonságos, komfortos!
100%-os energiakihasználtság!
Minimális karbantartási igény!
Hívjon bizalommal:
+36-20/932-8-923

0066251

VI. kerület – megjelenik a kerületben 21 000 példányban

KISOKOS

Magyarország első számú információs- és reklámkiadványa

2020/2

Hirdetésfelvétel: 06-1/237-0488

TELJESKÖRŰ VILLANYSZERELÉS
0-24 NONSTOP
Kerület szerelője!
HÍVJON BIZALOMMAL:
06 70 3 911 911
www.villanyszerelo-budapest.eu

0134377FZ

0065579

0065609

TEMETKEZÉS

VI. kerület

H-P: 8:00-16:00

www.budapest-temetkezes.hu

1064 Budapest, Izabella u. 65.

06-1-720-2710

budapest@temetkezes.hu

0134336PV

PANDONA KFT.

Könyvelés
SZAKÉRTELEMMEL

VÁLLALJUK EGYÉNI VÁLLALKOZÁSOK, CÉGEK

- **TELJES KÖRŰ KÖNYVELÉSÉT**
(EGYSZERES, KETTŐS, KIVA, KATA)
- **adóügyintézését felelősségbiztosítással**

IRODA: 1135 Budapest, Tahi u. 53-59.
TELEFON: +36 (30) 576-7866
EMAIL: info@pandona.hu

Áldott Teher Alapítvány	Tel.: 06-30/ 409-9300 • www.valsagterhesseg.hu
Állampolgári Bizottság az Emberi Jogokért Alapítvány	Tel.: 06-1/ 342-6355, 06-70/ 330-5384 1461 Budapest, Pf.: 182. • www.emberijogok.hu
Bántalmazott Nők Segélyvonala	Tel.: 06-80/ 505-101
CARITAS Telefonos Lelki Elsősegély Szolgálat	Tel.: 06-80/ 505-503
Csellengők Segélyvonala	Tel.: 06-80/ 205-520
DélUtán Az Idős Emberek Segélyvonala	Tel.: 06-80/ 200-866
Drog Stop	Tel.: 06-80/ 505-678 • www.drog-stop.hu
Éjjeli Menedékhely	Tel.: 06-1/ 261-09081108 Budapest Gránátos u. 2. www.hajlektalanokert.hu
Gólyahír Egyesület a Várandós Anyákért és Gyermekükért	Tel.: 06-80/ 203-923
Hajléktalanok Nappali Melegedője	Tel.: 06-33/ 412-614 2500 Esztergom, Kossuth Lajos u.42.
HIV-vonal HIV-pozitívoknak	Tel.: 06-70/ 94-97-666 Éjjel-nappal
Kék Vonal Gyermek és Ifjúsági Telefonszolgálat	Tel.: 116-111 • www.kek-vonal.hu
Magyar Máltai Szeretetszolgálat	Tel.: 06-1/ 3914-700 1125 Budapest, Szarvas G. u. 58-60.
Magyar Ökumenikus Segélyszervezet	Tel.: 06-1/ 382-0700 • Segélyközpont Tel.: 06-1/289-0056 1221 Bp., Kossuth L. u. 64. • www.segelyszervezet.hu
Magyar Rákellenes Liga Telefonos Lelkisegély Szolgálata	Tel.: 06-80/ 505-675 • www.rakliga.hu
Magyar Vöröskereszt	Tel.: 06-1/ 374-1300 1051 Budapest, Arany J. u. 31
Meleg Háttér Telefonszolgálat	Tel.: 06-80/ 505-605 06-1/ 329-3380 Minden nap 18 és 21 óra között
Menhely Alapítvány	Tel.: 06-1/ 338-4186
Nagycsaládosok Országos Egyesülete	Tel.: 06-1/ 235-09-45, -46, -47, -48, -49, -50 1056 Budapest, Március 15. tér 8.
Női Vonal	Tel.: 06-80/ 505-303
Országos Krízisekezelő és Információs Telefonszolgálat	Tel.: 06-80/ 205-520
Peter Cerny Alapítvány a Beteg Koraszülöttek gyógyításáért	Tel: 06-1/ 323-3001 ill. a Semmelweis Egyetem vonalán keresztül: 06-1/ 459-1500 / 52780 mellék 1083 Budapest, Bókay János utca 53. • www.pca.hu
Pro Domo Rehabilitációs Szálló	Tel.: 06-1/ 260-2944, 06-30/ 628-3076 1108 Budapest Gránátos u. 2. www.hajlektalanokert.hu
Segítőház Átmeneti Szálló	Tel.: 06-1/ 261-5454 1106 Budapest Jászberényi út 47/E. www.hajlektalanokert.hu
S.O.S. Élet Telefonszolgálat	Tel.: 06-80/ 505-390
Speciális Menedékhely Egészségügyi Centrum	Tel.: 06-1/ 374-0147, 06-1/ 374-0148 1067 Budapest, Szobi u. 3. www.hajlektalanokert.hu
Szent Márton Gyermekmentő Szolgálat	Tel.: 06-1/ 210-7717, 06-20/ 913-0727 1106 Budapest, Fehér út 1. B lépcsőház 6. em. 616. www.gyermekmento.hu
Válságterhességi Tanácsadó Központ	Tel.: 06-70/ 225-2525 • www.valsagterhesseg.hu

Kedves Olvasóink,

Közel három évtizede már, hogy a KISOKOS® márkanév beépült a köztudatba és a kiadványok meghatározó szereplői lettek a hazai hirdetési piacnak, elengedhetetlen tartozékai a háztartásoknak.

Az 1992-es induláskor és ma is magyar tulajdonú cég tulajdonos ügyvezetőjeként büszke vagyok rá, hogy kiadványainkkal ilyen régóta segíthetjük a helyi vállalkozások hirdetéseit eljuttatni olyan otthonokba, ahol azokra a legnagyobb szükség van. Az elmúlt évtizedekben folyamatosan alakítottuk, modernizáltuk termékünket annak érdekében, hogy ügyfeleink és olvasóink mindig az igényeiknek leginkább megfelelő kiadványokkal találkozzanak. Nagy öröm számomra, hogy a visszajelzések alapján sikeresek voltak ezek a törekvéseink.

Továbbra is nagy hangsúlyt fektetünk a márka fejlesztésére, hiszen célunk, hogy szlogenünkhöz hűen a KISOKOS® tényleg „mindent tudjon". A 2020-as év fejlesztéseinek célja a fenntarthatóság. Fel kell készülnünk a jövő kihívásaira, ezért ***két, kiemelkedően fontos területet*** határoztunk meg: ***a környezetvédelmet és a digitális technológiát.***

Napjainkban az egyéni felelősségvállaláson túl a vállalati szintű környezettudatos működés jelentősége is megkérdőjelezhetetlen – ezt cégvezetőként magam is kiemelten fontosnak tartom. A KISOKOS életében is meghatároztuk és bevezettük a környezetvédelmi irányelveket. Zöld törekvéseink jegyében megváltoztattuk a KISOKOS® papírtípusát, mert fontosnak tartjuk, hogy a hagyományosan nyomtatott, ingyenes szaknévsorunk még hosszú évekig ebben a formátumban is eljusson a magyar háztartásokba.

Kiadványainkat mostantól újrahasznosított papírra nyomtatjuk, és továbbra is a leghatékonyabb terjesztői hálózattal rendelkező Magyar Posta juttatja el a háztartásokba. Kizárólag annyit gyártunk, ahány postaládába terjeszteni tudják a kézbesítők.

Digitalizáljuk folyamatainkat a szerződéskötéstől a számlázásig. Nem nyomtatunk fölöslegesen dokumentumokat, ügyfeleinkkel online felületen keresztül tartjuk a kapcsolatot. Ezzel terveink szerint nem csak az előállításból és szállításból adódó károsanyag-kibocsátást csökkentjük, hanem a felesleges gyártásból keletkező hulladéktermelést is.

Komoly múltra tekinthetünk vissza, és ez felelősséget is jelent. Felelősséget és feladatot abban, hogy egyre magasabb minőségben tudjunk csatornát biztosítani a szaktudás számára. Célunk, hogy a felhasználók a szükséges segítséget megbízható forrásból találhassák meg gyorsan, egyszerűen, akár a legmodernebb felületeken is. Az egyre gyorsuló technológiai fejlődés miatt szükségszerű, hogy a hirdetéseket ne csak a megszokott, nyomtatott kiadványokban érjék el olvasóink.

Fejlesztéseinkkel azt a célt tűztük ki, hogy modern életünk legelterjedtebb eszközei, az okostelefonok és számítógépek segítségével is elérhető legyen a KISOKOS®. Nemcsak a felhasználókról szóló nemzetközi tartalomfogyasztási és internethasználati felmérések eredményeit figyeltük, hanem mi magunk is folytattunk kutatást. Számítógépükön hamarosan felkereshetik megújult weboldalunkat, ahol nemcsak szaknévsorunkat találják meg, hanem már blog felületünket is, illetve sürgős munka esetén azonnali segítségkérésre is használhatják az online adatbázist.

Az okostelefon-használókra is gondoltunk: Android és iOS rendszerekre is lefejlesztettük a KISOKOS® saját alkalmazását, ami a közelben található mesterek lehető leggyorsabb elérését teszi lehetővé. Kulcsszavas keresőnkkel egyszerűen megadható a ház körüli probléma, majd a tartózkodási hely beállításával azonnal megtalálhatják a környéken elérhető szolgáltatókat.

Egyszerűen, gyorsan, korszerűen.

Ez a hármas igény érvényesül a közösségimédia-használók körében is, akiknek folyamatosan frissített Facebook oldalunk mellett Messengeren elérhető chatbottal is készülünk, így a magyarországi szakmai tudakozói piacon elsőként a KISOKOS® biztosít azonnali chatbotos segítséget, ha mesterre van szükség a háztartásban.

Úgy készítettük elő a legújabb fejlesztéseket, hogy most, a bevezetés pillanataiban biztosan állíthatjuk, hogy azok az Önök kényelmét, igényeit szolgálják.

A közelmúltban kibontakozó járványhelyzet okozta kihívások új megoldásokra, észszerű és fegyelmezett szokások kialakítására késztetnek mindannyiunkat – mind a személyes életünkben, mind vállalati közegben.

Meggyőződésem, hogy tudásunk és elkötelezettségünk, valamint a termékeink minősége alkalmassá tesznek bennünket arra, hogy megfeleljünk az előttünk álló próbatételnek.

Hiszem, hogy olvasóink és hirdetőink magas szintű kiszolgálása biztosítja mindannyiunk számára, hogy a lehető legkisebb veszteséggel vegyük a következő hónapok akadályait – ***szolgáltatásunkkal segítve a szakemberek munkáját, és az Önök otthonainak biztonságát.***

Budapest, 2020.

Harsányi Henrik

TARTALOMJEGYZÉK

szines oldalak . . . . . .borító, 1
impresszum 19

ÁLTALÁNOS INFORMÁCIÓK

A-B-CS

ablak 20
ablak, ajtó 20
asztalos 20
bojler- és hőtárolóskályha-szerelés 20
burkoló 20
cserépkályha- és kandalló-építés 20

D-F-G

dugulás- és csőrepedéselhárítás 22

Bármely hálózatból INGYEN hívható számunk 1424
ÉJJEL-NAPPAL
Dugulás- és csőrepedéselhárítás
Akár 1 órán belüli ingyenes kiszállással
Garanciával • Nyugdíjas kedvezménnyel

Duguláselhárítás
Csőtörés megszüntetés
1 órán belül!!! 0-24!!!
Fórika Rudolf 06-20/493-4601
0065459

duguláselhárítás 28
festés 29
festés, mázolás, tapétázás 29
fogtechnikus 29
fűtésszerelés 31
gázkazán és gázkészülék szerviz 33

Bármely hálózatból INGYEN hívható számunk 1424
ÉJJEL-NAPPAL
Gázkazán- és gázkészülék szerviz
Akár 1 órán belüli ingyenes kiszállással
Garanciával • Nyugdíjas kedvezménnyel

gázkészülék-javítás 39

H-K-L

hűtő- és fagyasztógép-javítás 40
kaputelefon 40
kárpitos 40
kéménybélelés 40
klíma 40
konténeres sitt- és szemét-szállítás 41
költöztetés 41
könyvkereskedelem 41
lakásfelújítás 41
lakatos 41
lomtalanítás 41

M-NY-P

mosogatógép-, mosógép-javítás 41
mosógépjavítás 42
nyomtatás 42
parkettázás 42

R-SZ-T

redőny 42
redőny, reluxa 42
régiség 42
rovar- és rágcsálóirtás 42
számítástechnikai szerviz 42
szőnyegtisztítás 43
televízió-, lcd-, plazma-javítás 43
temetkezés 43

Ü-V-Z

üveg, tükör 43
üveg, tükör, képkeret 43
villanybojler szerelés 43

villanyszerelés 44
víz- és csatornakiépítés 47

Bármely hálózatból INGYEN hívható számunk 1424
ÉJJEL-NAPPAL
Víz- és csatornakiépítés
Akár 1 órán belüli ingyenes kiszállással
Garanciával • Nyugdíjas kedvezménnyel

Vízvezetékszerelés
WC, WC-tartályok, csaptelepek, szifonok javítása, cseréje. 0-24
Mosó-mosogatógépek bekötése.
F. Rudolf 0-24 06-20/514-4813
0065459

zár 53

KÖZÉRDEKŰ INFORMÁCIÓK

egészségügyi ellátás 56
Polgármesteri Hivatal 54

CÉGJEGYZÉK

A, Á

A Kéményes Plusz Bt. . . . . kéménybélelés 40
A Kéményes Plusz Bt. . . . . klíma 40
AAD Szolgáltató Kft. . . . . ablak 20
AB-Digital Bt. . . . . televízió-, lcd-, plazmajav. 43
Adamov Béla . . . . . kazán 40
Adamov Béla . . . . . villanyszerelés 44
Adamov Béla . . . . . színes B4
Adorján Zoltán . . . . . kárpitos 40
Ajtómentő Zárszerviz Kft. . zár 53
A-Z Villany Mester Kft. . . . villanyszerelés 44

B

Bálint-Duó Bt. . . . . bojler- és hőtárolóskály . 20
Bálint-Duó Bt. . . . . villanybojler-szerelés . . . 43
Balogh Miklós . . . . . mosogatógép-, mosógé . 41
Bardócz Attila . . . . . számítástechnikai szerv. 42
BAUT Kft. . . . . konténeres sitt- és sze. . 41
Bifon Kft. . . . . kaputelefon 40
Boldizsár József . . . . . burkoló 20
Boss-Ing Ker Kft. . . . . villanyszerelés 44
BS Building Solutions Kft. . villanyszerelés 45
BS Building Solutions Kft. . névjegy B1

C, CS

Copy-Mánia Kft. . . . . nyomtatás 42
Copy-Mánia Kft. . . . . színes B4

E, É

Euroline-Ablak Kft. . . . . ablak, ajtó 20
Ezekiel Bt. . . . . index 6
Ezekiel Bt. . . . . index 7
Ezekiel Bt. . . . . víz- és csatornakiépítés . 52

F

Facility Consulting Kft. . . . klíma 40
Facility Consulting Kft. . . . színes B2
Ferr-And Szer Bt. . . . . lakatos 41

H

Hoffmann Árnyékolástech . redőny 42
Homok Ferenc . . . . . ablak 20

K

Kálmán Péter . . . . . kéménybélelés 40
Kardos Béla . . . . . villanyszerelés 45
Kovács Tamás . . . . . zár 53
Kozma Zoltán . . . . . lomtalanítás 41
Kőművesmester Házak . . . lakásfelújítás 41

L, LY

Lendvai László . . . . . rovar- és rágcsálóirtás . . 42

M

Mák Ferenc . . . . . gázkazán és gázkészülé . 39
Molnár István . . . . . mosógépjavítás 42
Molnár Roland . . . . . festés, mázolás, tapétá . 29
Mrázik Csaba . . . . . redőny, reluxa 42

N, NY

Nagy Attila . . . . . lakatos 41
Nagy Attila . . . . . zár 53
Nicomarc-Bau Kft. . . . . lakásfelújítás 41
Nicomarc-Bau Kft. . . . . lomtalanítás 41
Nívógáz Hungária Kft. . . . . gázkészülék-javítás 39

O, Ó, Ö, Ő

Óhegyi József . . . . . cserépkályha- és kandal. 20

P

Parkettacentrum Kft. . . . . parkettázás 42
Petrovics János . . . . . festés 29
Petrovics János . . . . . színes B2
Piel Antikvárium . . . . . könyvkereskedelem 41
Piel Antikvárium . . . . . lomtalanítás 41
Piel Antikvárium . . . . . régiség 42

R

Rabker Hungary Kft. . . . . klíma 40

S

Sásdi András . . . . . hűtő- és fagyasztógép-ja. 40

SZ

Szabó Kémény Kft. . . . . kéménybélelés 40

SZOMORÚFŰZ Temetkezé . temetkezés 43
SZOMORÚFŰZ Temetkezé . színes B2

T, TY

Takács Lajos . . . . . asztalos 20
Terjéki Zsófia Tímea . . . . . szőnyegtisztítás 43
Tiszta Csövek Kft. . . . . dugulás- és csőrepedés . 28
Tiszta Csövek Kft. . . . . duguláselhárítás 28
Tollas Zsolt . . . . . villanyszerelés 44
Tóthné Hűvös Katalin . . . . fogtechnikus 29
To-Zo Car Sale Kft. . . . . festés 29
Turi Bálint . . . . . redőny 42
Tuti Teher . . . . . költöztetés 41

U, Ú, Ü, Ű

Ultracorp Invest Kft. . . . . zár 53

V, W

Valent József . . . . . gázkazán és gázkészülé . 39
VMT Várbíró Kft. . . . . üveg, tükör 43

Z, ZS

Zárszerviz Kft. . . . . lakatos 41
Zárszerviz Kft. . . . . zár 53
Zeller Computer Kft. . . . . számítástechnikai szerv. 42
ZON GLASS Kft. . . . . üveg, tükör, képkeret . . . 43
ZSOMBAU Kft. . . . . gázkészülék-javítás 39

MÉRTÉKEGYSÉGEK ÁTVÁLTÁSA

HOSSZMÉRTÉKEK

1 league	= 3 statute mile (szárazföldi mérföld)		= 4,828 km
	= 3 nautical mile (tengeri mérföld)		= 5,565 km
1 nautical mile	= 2026 yard (tengeri mérföld)		= 1853,184 m
1 statute mile	= 8 furlong (szárazföldi m.)	= 1760 yard	= 1609,344 m
1 furlong	= 40 pole		= 201,16 m
1 pole/perch/rod	= 5,5 yard		= 5,03 m
1 fathom	= 2 yard		= 1,83 m
1 yard	= 3 foot (rőf)		= 91,44 cm
1 foot	= 12 inch		= 30,48 cm
1 inch	= 10 line		= 2,54 cm
1 line			= 2,54 mm

TENGERÉSZETI MÉRTÉKEK

1 csomó	= 1 tengeri mérföld/óra		= 1,853 km/h
1 fonál	= 6 foot (láb)	= 1,829 m	

TERÜLETMÉRTÉKEK

1 square mile	= 640 acre (négyzet mérföld)		= 2,590 km^2
1 acre	= 4840 square yard		= 4046,9 m^2
1 square	= 100 square foot		= 9,290 m^2
1 square yard	= 9 square foot		= 0,836 m^2
1 square foot	= 144 square inch	= 0,093 cm^2	= 929,01 cm^2
1 square inch			= 6,45 cm^2

TÉRFOGATMÉRTÉKEK

1 register ton	= 100 cubic foot	= 2,831 m^3
1 cubic yard	= 27 cubic foot	= 0,7645 m^3
1 cubic foot	= 1728 cubic inch	= 28 316,08 cm^3
1 cubic inch		= 16,38 cm^3

ŰRMÉRTÉKEK

1 quarter	= 8 bushel	= 290,789 l
1 bushel	= 4 peck	= 36,348 l
1 peck	= 2 gallon	= 9,097 l

GB:	1 gallon	= 8 pint	= 160 fluid uncia (angol területen)		= 4,5461 l
	1 quart	= 2 pint	(angol területen)		= 1,136 l
	1 pint	= 4 gill	(angol területen)		= 0,586 l
US:	1 gallon	= 8 pint	= 128 fluid ounce (amerikai területen)	= 231 cubic inch	= 3,7654 l
	1 quart	= 2 pint	(amerikai területen)		= 0,946 l
	1 pint	= 4 gill	(amerikai területen)		= 0,473 l

1 gill	= 0,142 l
1 barrel	= 158,99 l (1 barrel kőolaj 0,14 t)

TÖMEGMÉRTÉKEK

Avoirdupois (általános):

1 long ton	= 20 long hundredweight	= 2240 pound	= 1016,047 kg
1 long hundredweight (GB)		= 4 quarter	= 50,802 kg
1 quarter		= 28 pound	= 12,701 kg
1 stone		= 14 pound	= 6,35 kg
1 pound		= 16 ounce	= 453,592 g
1 ounce		= 16 dram	= 28,349 g
1 dram		= 1,77 g	
1 short ton	= 20 short hundredweight	= 2000 pound	= 907,184 kg
1 short hundredweight (US)		= 100 pound	= 45,359 kg

Troy (nemesfémeknél):

1 troy pound	= 5760/7000 pound	= 12 troy ounce	= 373,242 g
1 troy ounce	= 20 pennyweight	= 31,103 g	
1 pennyweight	= 1,555 g		

Gyógyszertári:

1 pound (lb ap)	= 12 ounce		= 373,242 g
1 ounce (oz ap)	= 8 dram		= 31,103 g
1 dram (US) / drachm (UK) (dr ap)		= 3 scruple	= 3,888 g
1 scruple (s ap)	= 20 grain		= 1,296 g
1 grain (gr)			= 64,798 91 mg

MAGYAR ELNEVEZÉSEK

cubic	köb-	foot	láb
inch	hüvelyk	line	vonás
nautical mile	tengeri mérföld	ounce	uncia
pound	font	square	négyzet-
statute mile	szárazföldi mérföld	yard	rőf (nem javasolt)

HŐMÉRSÉKLET ÁTSZÁMÍTÁSOK

Celsius-fok: $X\,^{o}C = \frac{(X \times 9)}{5} + 32\,^{o}F$ Fahrenheit-fok: $X\,^{o}F = \frac{(X - 32) \times 5}{9}\,^{o}C$

RÉGI MAGYAR MÉRTÉKEGYSÉGEK

1 magyar mérföld		= 8353,6 m
1 bécsi mérföld	= 4000 bécsi öl	= 7585,92 m
1 bécsi öl	= 6 bécsi láb	= 1,89648 m
1 bécsi láb	= 12 bécsi hüvelyk	= 0,31608 m
1 bécsi hüvelyk		= 2,634 cm
1 bécsi rőf		= 0,777 m
1 magyar hold	= 1200 négyszögöl	= 4320 m2
1 négyszögöl		= 3,6 m2
1 magyar akó	= 64 magyar itce	= 54,2976 liter
1 magyar itce		= 0,8484 liter
1 bécsi karát		= 0,206 g

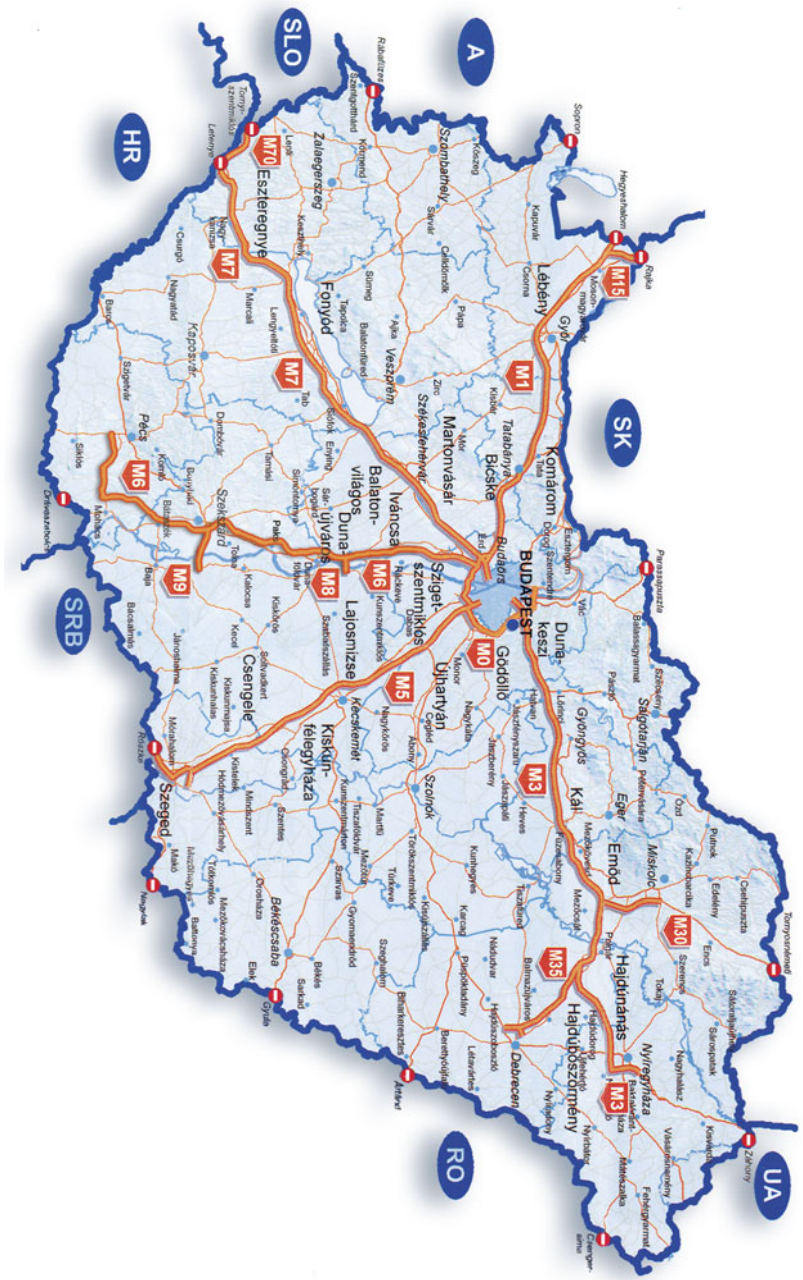
SLO
A
HR
SK
SRB
RO
UA
M70
M7
M6
M9
M8
M5
M0
M1
M15
M3
M30
M35
Eszteregnye
Fonyód
Balaton-
világos
Duna-
ujváros
Lajosmizse
Kiskun-
félegyháza
Szeged
Csengele
Kecskemét
Szekszárd
Pécs
Iváncsa
Szigetszentmiklós
Ujhartyán
Göddi
BUDAPEST
Budaörs
Bicske
Martonvásár
Komárom
Lébény
Szombathely
Dunaújváros
Gyöngyös
Eger
Miskolc
Emőd
Hajdúnánás
Hajdúböszörmény
Debrecen
Nyíregyháza
Békéscsaba

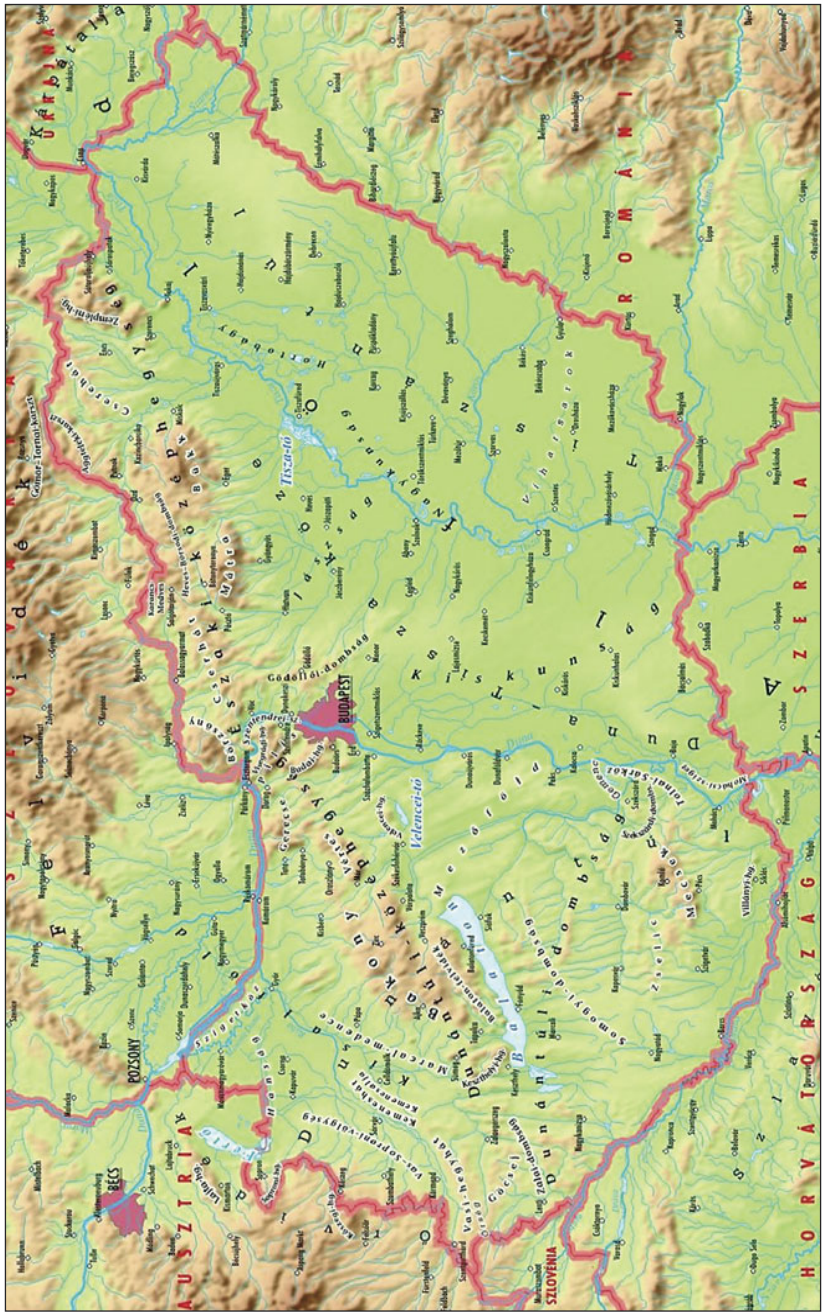
ROMÁNIA
SZERBIA
HORVÁTORSZÁG
UKRAJNA
AUSZTRIA
SZLOVÉNIA
SZLOVÁKIA
BUDAPEST
Tisza-tó
Balaton
Velencei-tó
Duna

MAGYARORSZÁGI VÁROSOK TÁVOLSÁGA

	Baja	Békéscsaba	Budapest	Cegléd	Csongrád	Debrecen	Dunaújváros	Eger	Gödöllő	Gyöngyös	Győr	Hajdúböszörmény	Hatvan	Hódmezővásárhely	Jászberény	Kaposvár	Kazincbarcika	Kecskemét	Kiskunfélegyháza	Kiskunhalas	Komló	Makó	Mezőtúr	Miskolc
Zalaegerszeg	246	392	224	294	322	450	216	352	253	304	154	454	280	361	303	124	418	268	296	271	177	371	361	403
Veszprém	165	292	110	180	223	336	99	238	140	190	77	341	166	261	189	127	304	168	196	171	152	271	253	289
Vác	195	238	34	104	172	251	101	129	29	81	131	231	57	212	87	223	191	119	147	179	238	236	177	180
Törökszentmiklós	190	87	116	50	105	110	167	133	122	112	240	130	95	121	65	271	195	81	109	147	263	153	26	174
Tatabánya	195	259	56	126	194	282	113	184	86	136	67	287	112	234	135	184	250	141	169	201	209	258	199	235
Tata	209	273	70	140	208	296	126	198	99	150	59	301	126	247	149	198	264	155	183	215	222	272	213	249
Szombathely	278	404	222	292	334	448	211	350	252	302	105	453	278	373	301	178	416	280	308	283	231	383	365	402
Szolnok	170	107	97	30	90	129	148	121	103	93	220	150	75	106	45	252	183	62	90	127	244	138	46	162
Szentes	153	70	150	97	12	203	151	199	179	171	273	223	153	27	124	256	261	65	38	88	248	60	69	240
Szekszárd	38	232	144	153	176	313	78	272	173	224	187	333	200	163	205	114	338	122	150	106	68	169	215	321
Székesfehérvár	137	258	66	136	188	292	55	194	95	146	87	296	122	227	145	126	260	134	162	137	151	237	209	245
Szeged	101	94	171	118	64	224	158	245	200	217	294	244	199	25	169	251	307	86	59	70	204	31	121	286
Sopron	310	414	210	280	349	436	229	338	240	290	87	441	266	388	289	220	405	295	323	311	273	412	353	390
Siófok	129	274	106	176	204	332	98	233	135	186	118	336	162	243	185	83	300	150	178	153	108	253	248	285
Salgótarján	275	239	114	139	224	205	180	75	85	82	219	206	58	238	87	303	106	170	198	236	318	271	179	127
Pécs	88	283	198	207	229	367	131	326	227	278	241	387	254	217	259	67	392	176	204	156	20	219	269	377
Pápa	216	342	161	231	272	387	150	289	190	241	45	391	217	311	240	178	355	219	246	221	203	321	303	340
Ózd	322	275	159	182	267	155	225	55	130	103	282	135	103	282	131	348	36	213	241	277	363	318	215	57
Orosháza	159	36	185	132	47	165	186	256	214	206	308	186	188	34	158	290	296	100	72	128	263	66	96	264
Nyíregyháza	349	179	245	209	264	49	311	145	216	165	368	43	189	249	182	434	107	240	268	306	422	254	185	93
Nagykőrös	124	140	85	15	70	175	102	142	115	114	209	195	97	109	67	206	204	16	44	81	198	133	92	183
Nagykanizsa	224	377	209	279	307	435	201	336	238	289	204	439	265	346	288	74	403	253	281	256	127	355	346	388
Mosonmagyaróvár	262	364	161	231	299	387	180	289	190	241	38	391	217	338	240	239	355	246	273	261	264	362	304	340
Miskolc	307	228	179	168	253	98	246	61	151	99	303	79	123	267	116	368	21	199	227	265	381	316	200	
Mezőtúr	202	61	143	76	81	136	179	160	149	139	266	156	121	96	91	283	222	93	106	157	275	135		200
Makó	131	75	202	148	72	204	189	259	231	247	324	225	229	32	183	282	337	117	89	100	235		135	316
Komló	104	298	204	214	236	373	138	332	233	284	226	393	260	229	265	53	402	182	210	172		235	275	381
Kiskunhalas	68	164	145	97	76	256	89	224	174	196	224	277	178	94	148	193	286	65	50		172	100	157	265
Kiskunfélegyháza	136	108	113	59	26	219	114	186	142	158	236	239	140	65	111	218	248	28		50	210	89	106	227
Kecskemét	108	124	85	31	54	191	86	158	114	130	208	211	113	93	83	190	220		28	65	182	117	93	199
Kazincbarcika	329	249	194	189	274	119	261	91	166	120	194	100	138	288	137	383		220	248	286	402	337	222	21
Kaposvár	150	314	189	222	244	381	146	317	218	269	201	401	245	275	269		383	190	218	193	53	282	283	368
Jászberény	191	152	79	51	136	157	146	75	57	47	202	168	30	155		269	137	83	111	148	265	183	91	116
Hódmezővásárhely	125	69	177	124	39	199	179	226	207	198	301	218	181		155	265	288	93	65	94	229	32	96	267
Hatvan	218	182	56	81	166	174	123	72	28	24	179	175		181	30	245	138	113	140	178	260	229	121	123
Hajdúböszörmény	320	149	231	180	235	20	296	131	202	151	354		175	218	168	401	100	211	239	277	393	225	156	79
Győr	224	327	123	193	262	350	142	251	153	203		354	179	301	202	201	194	208	236	224	226	324	266	303
Gyöngyös	238	199	80	99	184	150	147	48	52		203	151	24	198	47	269	120	130	158	196	284	247	139	99
Gödöllő	190	209	29	99	168	202	96	100		52	153	202	28	207	57	218	166	114	142	174	233	231	149	151
Eger	267	220	128	127	212	130	194		100	48	251	131	72	226	75	317	91	158	186	224	332	259	160	61
Dunaújváros	105	210	67	117	140	277		194	96	147	142	296	123	179	146	146	261	86	114	89	138	189	179	246
Debrecen	299	130	226	159	215		277	130	202	150	350	20	174	199	157	381	119	191	219	256	373	204	136	98
Csongrád	162	82	138	85		215	140	212	168	184	262	235	166	39	136	244	274	54	26	76	236	72	81	253
Cegléd	140	137	70		85	159	117	127	99	99	193	180	81	124	51	222	189	31	59	97	214	148	76	168
Budapest	171	203		70	138	226	67	128	29	80	123	231	56	127	79	189	194	85	113	145	204	202	143	179
Békéscsaba	195		203	137	82	130	210	220	209	199	327	149	182	69	152	314	249	124	108	164	298	75	61	228
Baja		195	161	140	162	299	105	267	190	238	224	320	218	125	191	150	329	108	136	68	104	131	202	307

	Mosonmagyaróvár	Nagykanizsa	Nagykőrös	Nyíregyháza	Orosháza	Ózd	Pápa	Pécs	Salgótarján	Siófok	Sopron	Szeged	Székesfehérvár	Szekszárd	Szentes	Szolnok	Szombathely	Tata	Tatabánya	Törökszentmiklós	Vác	Veszprém	Zalaegerszeg
Zalaegerszeg	164	50	284	468	368	382	125	190	337	118	124	342	171	209	333	321	54	229	218	340	258	119	
Veszprém	115	144	184	355	268	269	49	166	224	44	143	240	44	128	233	207	111	116	102	226	144		119
Vác	169	243	120	245	219	155	176	232	94	140	218	205	100	178	184	131	236	89	90	151		144	258
Törökszentmiklós	277	325	65	159	123	188	277	257	152	222	327	145	182	203	94	20	339	186	172		151	226	340
Tatabánya	105	203	141	301	241	215	112	211	170	100	154	227	58	157	206	153	172	14		172	90	102	218
Tata	96	217	155	315	255	229	104	225	184	114	146	241	71	171	220	167	164		14	186	89	116	229
Szombathely	110	104	296	467	380	381	117	245	336	156	70	352	156	240	345	319		164	172	339	236	111	54
Szolnok	258	315	46	179	113	176	258	238	133	202	307	130	163	184	78		319	167	153	20	131	207	321
Szentes	311	318	81	252	35	254	284	241	211	217	360	52	199	187		78	345	220	206	94	184	233	333
Szekszárd	224	188	138	362	197	302	178	62	257	91	274	139	100		187	184	240	171	157	203	178	128	209
Székesfehérvár	125	146	150	310	234	224	95	153	179	43	174	206		100	199	163	156	71	58	182	100	44	171
Szeged	332	325	102	273	58	300	291	189	257	224	381		206	139	52	130	352	241	227	145	205	240	342
Sopron	92	174	296	455	395	369	132	287	324	189		381	174	274	360	307	70	146	154	327	218	143	124
Siófok	156	103	166	350	250	264	95	122	219		189	224	43	91	217	202	156	114	100	222	140	44	118
Salgótarján	256	322	154	219	246	70	264	311		219	324	257	179	257	211	133	336	184	170	152	94	224	337
Pécs	278	140	192	416	247	356	216		311	122	287	189	153	62	241	238	245	225	211	257	232	166	190
Pápa	82	165	236	405	319	319		216	264	95	132	291	95	178	284	258	117	104	112	277	176	49	125
Ózd	320	367	197	149	289		319	356	70	264	369	300	224	302	254	176	381	229	215	188	155	269	382
Orosháza	346	353	116	215		289	319	247	246	250	395	58	234	197	35	113	380	255	241	123	219	268	368
Nyíregyháza	406	453	224		215	149	405	416	219	350	455	273	310	362	252	179	467	315	301	159	245	355	468
Nagykőrös	246	269		224	116	197	236	192	154	166	296	102	150	138	81	46	296	155	141	65	120	184	284
Nagykanizsa	214		269	453	353	367	165	140	322	103	174	325	146	188	318	315	104	217	203	325	243	144	50
Mosonmagyaróvár		214	246	406	346	320	82	278	256	156	92	332	125	224	311	258	110	96	105	277	169	115	164
Miskolc	340	388	183	93	264	57	340	377	127	285	390	286	245	321	240	162	402	249	235	174	180	289	403
Mezőtúr	304	346	92	185	96	215	303	269	179	248	353	121	209	215	69	46	365	213	199	26	177	253	361
Makó	362	355	133	254	66	318	321	219	271	253	412	31	237	169	60	138	383	272	258	153	236	271	371
Komló	264	127	198	422	263	363	203	20	318	108	273	204	151	68	248	244	231	222	209	263	238	152	177
Kiskunhalas	261	256	81	306	128	277	221	156	236	153	311	70	137	106	88	127	283	215	201	147	179	171	271
Kiskunfélegyháza	273	281	44	268	72	241	246	204	198	178	323	59	162	150	38	90	308	183	169	109	147	196	296
Kecskemét	246	253	16	240	100	213	219	176	170	150	295	86	134	122	65	62	280	155	141	81	119	168	268
Kazincbarcika	355	403	204	107	296	36	355	392	106	300	405	307	260	338	261	183	416	264	250	195	191	304	418
Kaposvár	239	74	206	434	290	348	178	67	303	83	220	251	126	114	256	252	178	198	184	271	223	127	124
Jászberény	240	288	67	182	158	131	240	259	87	185	289	167	145	205	124	45	301	149	135	65	87	189	303
Hódmezővásárhely	338	346	109	249	34	282	311	214	238	243	388	25	227	163	27	106	373	247	234	121	212	261	361
Hatvan	217	265	97	189	188	103	217	254	58	162	266	199	122	200	153	75	278	126	112	95	57	166	280
Hajdúböszörmény	391	439	195	43	186	135	391	387	206	336	441	244	296	333	223	150	453	301	287	130	231	341	454
Győr	38	204	209	368	308	282	45	241	219	118	87	294	87	187	273	220	105	59	67	240	131	77	154
Gyöngyös	241	289	114	165	206	103	241	278	282	186	290	217	146	224	171	93	302	150	136	112	81	190	304
Gödöllő	190	238	115	216	214	130	190	227	85	135	240	200	95	173	179	103	252	99	86	122	29	140	253
Eger	289	336	142	145	256	55	289	326	75	233	338	245	194	272	199	121	350	198	184	133	129	238	352
Dunaújváros	180	201	102	311	186	225	150	131	180	98	229	158	55	78	151	148	211	126	113	167	101	99	216
Debrecen	387	435	175	49	165	155	387	367	205	332	436	224	292	313	203	129	448	296	282	110	251	336	450
Csongrád	299	307	70	264	47	267	272	229	224	204	349	64	188	176	12	90	334	208	194	105	172	223	322
Cegléd	231	279	15	209	132	182	231	207	139	176	280	118	136	153	97	30	292	140	126	50	104	180	294
Budapest	161	209	85	245	185	159	161	198	114	106	210	171	66	144	150	97	222	70	56	116	34	110	224
Békéscsaba	364	377	140	179	36	275	342	283	239	274	414	94	258	232	70	107	404	273	259	87	238	292	392
Baja	262	224	124	349	159	322	216	88	275	129	310	101	137	38	153	170	278	209	195	190	195	165	246

NEMZETKÖZI AUTÓJELZÉSEK

A	Ausztria
AL	Albánia
AND	Andorra
AUS	Ausztrália
B	Belgium
BDS	Barbados
BG	Bulgária
BIH	Bosznia-Hercegovina
BR	Brazília
BUR	Burma
BY	Belarusz
C	Kuba
CAM	Kamerun
CC	Konzulátusi testület
CD	Diplomáciai testület
CDN	Kanada
CH	Svájc
CI	Elefántcsontpart
CL	Srí Lanka
CO	Kolumbia
COM	Comore-szigetek
CR	Costa Rica
CV	Zöld-foki Köztársaság
CY	Ciprus
CZ	Cseh Köztársaság
D	Németország
DK	Dánia
DOM	Dominikai Köztársaság
DZ	Algéria
E	Spanyolország
EAK	Kenya
EAT	Tanzánia
EAU	Uganda
EC	Ecuador
EST	Észtország
ET	Egyiptom
ETH	Etiópia
F	Franciaország
FIN	Finnország
FL	Liechtenstein
GB	Nagy-Britannia
GCA	Guatemala
GH	Ghána
GR	Görögország
H	Magyarország
HR	Horvátország
I	Olaszország
IL	Izrael
IND	India
IR	Irán
IRL	írország
IRQ	Irak
IS	Izland
J	Japán
JA	Jamaica
JOR	Jordánia
K	Kambodzsa
KWT	Kuvait
L	Luxemburg
LAO	Laosz
LAR	Libia
LS	Lesotho
LT	Litvánia
LV	Lettország
M	Málta
MA	Marokkó
MAL	Malaysia
MC	Monaco
MEX	Mexikó
MK	Macedónia
MNE	Montenegro
MW	Malawi
N	Norvégia
NIC	Nicaragua
NIG	Niger
NL	Hollandia
NZ	Új-Zéland
P	Portugália
PA	Panama
PAK	Pakisztán
PE	Peru
PI	Fülöp-szigetek
PL	Lengyelország
PY	Paraguay
RA	Argentína
RB	Botswana
RC	Kína
RCA	Közép-afrikai Köztársaság
RCB	Kongó
RCH	Chile
RH	Haiti
RI	Indonézia
RL	Libanon
RM	Madagaszkár
RMM	Mali
RO	Románia
ROU	Uruguay
RSM	San Marino
RSR	Zimbabwe
RUS	Oroszország
RWA	Ruanda
S	Svédország
SD	Szváziföld
SK	Szlovák Köztársaság
SLO	Szlovénia
SN	Szenegál
SO	Szomália
SRB	Szerbia
SUD	Szudán
SYR	Szíria
T	Thaiföld
TG	Togo
TN	Tunézia
TR	Törökország
U	Uruguay
UA	Ukrajna
USA	Amerikai Egyesült Államok
V	Vatikán
VN	Vietnam
WAG	Gambia
WAL	Sierra Leone
WAN	Nigéria
YV	Venezuela
Z	Zambia
ZA	Dél-afrikai Köztársaság
ZR	Zaire

IDŐZÓNÁK

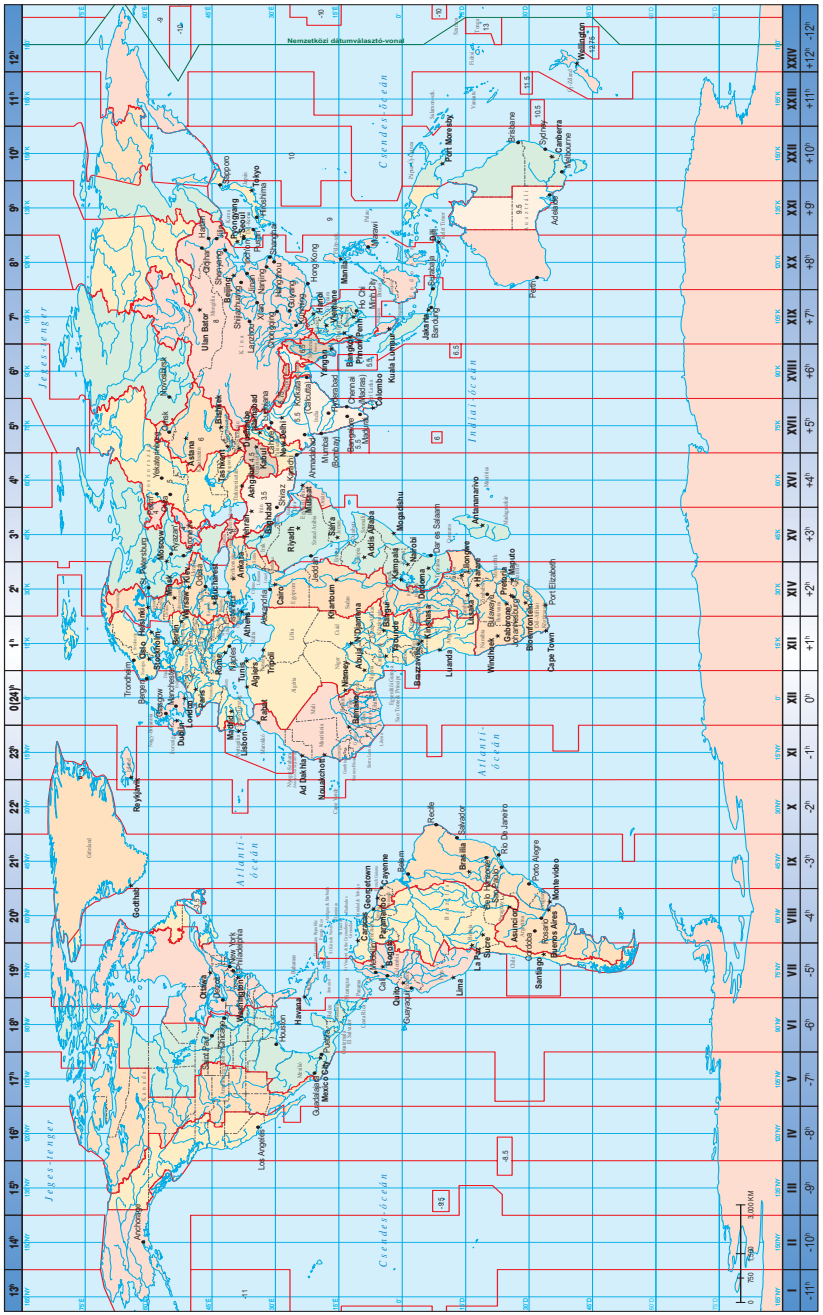
Nemzetközi dátumválasztó-vonal
Csendes-óceán
Atlanti-óceán
Indiai-óceán
Jeges-tenger
Reykjavik
Godthab
Ottawa
Washington
Los Angeles
Havana
Mexico City
Guatemala
Caracas
Georgetown
Cayenne
Bogota
Quito
Lima
La Paz
Santiago
Buenos Aires
Montevideo
Asuncion
Brasilia
Rio de Janeiro
Porto Alegre
Recife
Salvador
Dublin
London
Lisbon
Madrid
Paris
Bruxelles
Amsterdam
Berlin
Copenhagen
Oslo
Stockholm
Helsinki
Warszawa
Prague
Budapest
Bucharest
Sofia
Athens
Rome
Zurich
Wien
Moscow
Ankara
Tunis
Algiers
Rabat
Cairo
Khartoum
Addis Ababa
Nairobi
Kampala
Dar es Salaam
Mogadishu
Luanda
Windhoek
Gaborone
Pretoria
Maputo
Lusaka
Harare
Port Elizabeth
Cape Town
Antananarivo
Port Louis
Riyadh
Sana'a
Muscat
Abu Dhabi
Kuwait
Baghdad
Teheran
Kabul
Islamabad
New Delhi
Colombo
Dhaka
Yangon
Bangkok
Phnom Penh
Vientiane
Hanoi
Kuala Lumpur
Jakarta
Manila
Hong Kong
Taipei
Beijing
Pyongyang
Seoul
Tokyo
Ulan Bator
Alma-Ata
Tashkent
Bishkek
Dushanbe
Ashgabat
Yerevan
Tbilisi
Baku
Nicosia
Sydney
Canberra
Melbourne
Adelaide
Brisbane
Port Moresby
Perth
Auckland
Wellington
Honolulu
Anchorage
Nuuk
Reykjavik
Godthab
Longyearbyen
Murmansk
Tromsø
Bergen
Oslo
Stockholm
Helsinki
Tallinn
Riga
Vilnius
Minsk
Kyiv
Moscow
Kazan
Yekaterinburg
Novosibirsk
Omsk
Krasnoyarsk
Irkutsk
Yakutsk
Vladivostok
Khabarovsk
Sapporo
Tokyo
Osaka
Fukuoka
Pusan
Seoul
Pyongyang
Beijing
Tianjin
Shanghai
Nanjing
Hangzhou
Guangzhou
Hong Kong
Taipei
Manila
Hanoi
Vientiane
Phnom Penh
Bangkok
Kuala Lumpur
Jakarta
Bandung
Colombo
Dhaka
Yangon
Kolkata
Mumbai (Bombay)
Chennai (Madras)
Bangalore
Hyderabad
New Delhi
Islamabad
Karachi
Kabul
Ashgabat
Tashkent
Bishkek
Dushanbe
Almaty
Ulan Bator
Yerevan
Tbilisi
Baku
Nicosia
Ankara
Tehran
Baghdad
Riyadh
Sana'a
Muscat
Abu Dhabi
Kuwait
Cairo
Khartoum
Addis Ababa
Nairobi
Kampala
Dar es Salaam
Mogadishu
Luanda
Windhoek
Gaborone
Pretoria
Maputo
Lusaka
Harare
Port Elizabeth
Cape Town
Antananarivo
Port Louis
Tunis
Algiers
Rabat
Madrid
Lisbon
Dublin
London
Paris
Bruxelles
Amsterdam
Berlin
Copenhagen
Oslo
Stockholm
Helsinki
Warszawa
Prague
Budapest
Bucharest
Sofia
Athens
Rome
Zurich
Wien
Moscow
Ankara

LEGYEN JELEN ÖN IS A K!SOKOS® KIADVÁNYBAN!

- **MEGBÍZHATÓ MÁRKANÉV – 28 ÉVES MÚLT**
  Magyar tulajdonosi háttérrel, 1992 óta meghatározó szereplője a hirdetési piacnak
- **A Magyar Posta által garantált** minimum 80%-os lakossági, ingyenes, postaládás **terjesztés**
- Folyamatos jelenlét Budapest **590.000** háztartásában, félévente frissülő tartalommal
- **Költséghatékony** hirdetési forma: 1.000 fő elérése akár 261 Ft + áfa-tól
- **Nyomtatott és online** megjelenés

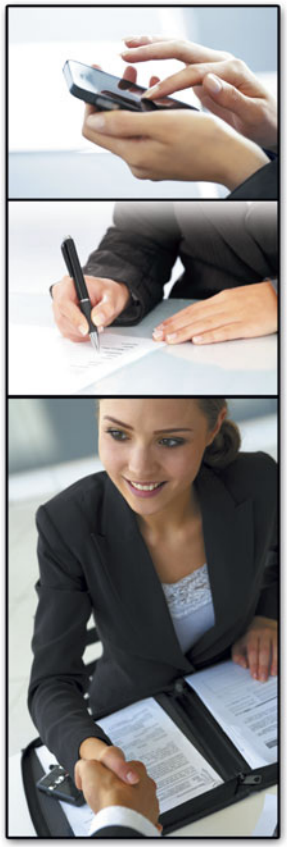

ÉLJEN A LEHETŐSÉGGEL!

Hallgassa meg személyre szabott ajánlatunkat!

Érdeklődjön még ma a megjelenési felületekről, árakról munktársainknál!

KISOKOS Média Kft.
Központ: 1097 Budapest, Könyves Kálmán krt. 12-14.
Telefon: 06-1/237-0488; **Mobil:** 06-30/826-2688
www.kisokos.hu; ugyfelszolgalat@kisokos.hu

IMPRESSZUM

KISOKOS VI. KERÜLET 2020/2

- **Felelős kiadó:** KISOKOS Média Kft., 1097 Budapest, Könyves Kálmán krt. 12-14., Tel.: 06-1/237-0488
- **Ügyvezető igazgató:** Harsányi Henrik, Tel.: 06-1/237-0488
- **Nyomdai előkészítés:** Grafitor Studio
- **Megjelenik:** 21 000 példányban
- **Terjesztve:** Budapest VI kerületben ingyenesen, postaládába

A **KISOKOS**-ban hirdető szolgáltatók tevékenységének minőségéért a **KISOKOS** felelősséget nem vállal, így a hirdető szolgáltató és ügyfele közötti vitákban a **KISOKOS** kiadványt érő esetleges negatív megítélés ellen, a **KISOKOS** kiadvány jogi úton lép fel!

A **KISOKOS** kiadvány, vagy része - üzleti célú sokszorosításához, felhasználásához, - bármely célból, médiában történő bemutatásához, említéséhez, a kiadó írásos engedélye szükséges, az ezzel ellentétes magatartás ellen a **KISOKOS** kiadvány jogi úton fellép.

www.kisokos.hu
ugyfelszolgalat@kisokos.hu

● CÉGEK, VÁLLALKOZÁSOK, ÜZLETEK ●

ABLAK

www. ablak-ajtodoktor.hu

Homok Ferenc

Igényesen és becsületesen már 26 éve!

Mindenféle ablakok, ajtók javítását, szigetelését, festését, zárak cseréjét vállalom 1 év garanciával, ingyenes felméréssel!

Saját készítésű fajátékokkal kedveskedünk!

06-30/9-628-704

0066258

INGYENES FELMÉRÉSSEL

Ablakok, ajtók javítása, illesztése, szigetelése, festése és zárak cseréje minőségi kivitelezéssel, **26 év tapasztalattal.**

1 ÉV GARANCIA, KEDVEZŐ ÁRAK,

HORVÁTH ÁKOS

www.ajtoablakdoktor.hu

06-70-550-0269

0065542

ABLAK, AJTÓ

MŰANYAG ÉS ALUMÍNIUM NYÍLÁSZÁRÓK

EUROLINE

Nyitunk a szépre

- Műanyag ablak
- Műanyag ajtó
- Műanyag redőny
- Szúnyogháló
- Alumínium ablak
- Alumínium ajtó
- Alumínium redőny
- Télikert, nyárikert

30% KEDVEZMÉNY

06-1/239-4961
06-70/419-7437
06-70/600-5726

Ponzio · Roto · Spectrum

1139 Bp., Szegedi út 5.
www.eurolineablak.hu
info@euablak.hu

0066741

ASZTALOS

TAKÁCS LAJOS – Épület- és bútorasztalos munkát vállalok. Beépített szekrények, konyhák, ajtó-ablak passzítás, szigetelés, zárszerelés. Tisztasági festés, mázolás. Féltetők, tárolók építése.
Tel.: 06 20 42 30 888 • lajost@gmail.com
Facebook: Takibutor

0066743

BOJLER- ÉS HŐTÁROLÓSKÁLYHA-SZERELÉS

BÁLINT MEGBÍZHATÓ GYORSSZERVIZ
Villanybojler javítás, csere, vízkőtelenítés, szállítás, karbantartás. **T: 207-0491 • 06-70/203-1935**

0065401

BURKOLÓ

BOLDIZSÁR JÓZSEF
KERÜLETI BURKOLÓ MESTER
Tel.: 06-70/571-1575

0066473

CSERÉPKÁLYHA- ÉS KANDALLÓ-ÉPÍTÉS

CSERÉPKÁLYHÁS – Építés, átépítés, javítás, tervezés, értékesítés garanciával! Ingyenes állapotfelmérés. Nyugdíjas kedvezmény. **T: 30/418-3292**

0066269

☑ Érdekel a 2020-as magyar reklámpiac?
☑ Tudnád kamatoztatni egy 28 éves márkanév tapasztalatait?
☑ Szívesen részt vennél új online projektekben?

Akkor a KISOKOS Csapatában a helyed!

BIZTOSÍTUNK NEKED
☒ modern munkakörülményeket
☒ fejlett infrastruktúrát
☒ meglévő Ügyfeleket
☒ folyamatos képzést
☒ teljesítményfüggő bérezést

VÁRJUK JELENTKEZÉSED! **Kisokos Média Kft.** 1097 Budapest, Könyves Kálmán körút 12-14. **telefon** 06 (1) 237-0488, **email** hr@kisokos.hu, **internet** www.kisokos.hu

KISOKOS

DUGULÁSELHÁRÍTÁS – ÉJJEL-NAPPAL: 1424

DUGULÁS- ÉS CSŐREPEDÉSELHÁRÍTÁS

0060672

VÍZ-, GÁZ-, FŰTÉSSZERELÉS – NON-STOP : 1424

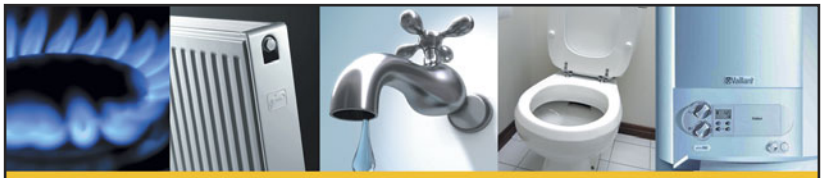

DUGULÁSELHÁRÍTÁS

Mi, mint az **Euro Gáz Hungária Kft.** óriási tapasztalattal szolgáljuk a lakosságot a gyorsszolgálatunkkal.
Koncepciónk, hogy a háztartásokban előforduló mindennapos problémákat szakszerűen, a legrövidebb időn belül megoldjuk.
A szolgáltató ipar számos területén számíthat a segítségünkre, legyen az vízszerelés, gázszerelés, fűtésszerelés, csatorna tisztítás, vagy dugulás-elhárítás, esetleg villanyszerelés.

MINDEN MUNKÁNKRA 100% GARANCIÁT VÁLLALUNK!

Profiljaink közül néhány, a teljesség igénye nélkül:

- csapok cseréje, szerelése és javítása, wc-k javítása, cseréje *(dömötör, monoblokkos, falba épített, darálós),*
- tűzhelyek, konvektorok, bojlerek, vízmelegítők karbantartása, tisztítása, cseréje, beüzemeltetése,
- radiátorok cseréje, bontás nélküli dugulás elhárítás,
- gázszivárgás ellenőrzés, társasházi gáz alapvezeték javítás, vagy komplett kiépítés,
- csatorna kiépítése, fűtés rendszerek ellenőrzése, átmosása stb.

Magas színvonalon javítunk továbbá minden típusú gázkészüléket, a kombi cirkókat is beleértve.
(lehet Ariston, Baxi, Beretta, Biasi, Chaffoteaux, Colibri, Demrad, Dég, Éti, Fagor, Fég, Ferolli, Gorenje, Hajdu, Héra, Hermann, Hőterm, Hoval, Hydrotherm, Idropi, Immergas, Indesit, Junkers, Kolibri, Lampart, Mora, Nextra, Ocean, Pelgrim, Quadriga, Radiant, Safoto, Saunier Duval, Svt-w, Stiebel-Eltron, Termomax, Thermo-téka, Vaillant, Vesta, Vezuv, Westen, Wolf, Zanussi)

Akkreditált, arcképes igazolvánnyal rendelkező munkatársainkkal (mérésügyi és műszaki biztonsági hatóságnál ellenőrizhető) **az év 365 napján, napi 24 órában, még éjjel is** ügyeleti rendszerben tudunk segítséget nyújtani.
A több mint 15 autóból álló flottánk, mely szinte mindennel fel van szerelve, Budapesten és az agglomerációban áll rendelkezésünkre.

Magas színvonalon képzett szakemberekkel dolgozunk, akikért bármikor, bárhol garanciát vállalunk!

Nincs rezsióradíjunk, nem számítunk fel kiszállási díjat, csak az elvégzett munkát és a beépített anyagot illetve alkatrészeket számlázzuk!

Előre is köszönjük megtisztelő bizalmát!

Tisztelettel: Vitéz Zoltán

BÁRMELY HÁLÓZATBÓL INGYEN HIVHATÓ SZÁMUNK: 1424

A címszó a következő oldalon folytatódik!

DUGULÁSELHÁRÍTÁS – ÉJJEL-NAPPAL: 1424

ELDUGULT A WC-D? ÉSZNÉL LÉGY!
Tárcsázd gyorsan: Tizennégyhuszonnégy!
Hívj minket INGYEN,
a nap 24 órájában, az év 365 napján!
akár 1 órán belüli ingyenes kiszállás!
Garancia, kedvezmények!
1424
Bármely hálózatból INGYEN hívható számunk

• DUGULÁSELHÁRÍTÁS
• DARÁLÓS WC-K JAVÍTÁSA, CSERÉJE, KIÉPÍTÉSE
(akár csere készülékkel)
DÍJMENTES KISZÁLLÁSSAL!
KORREKT ÁRON!
06-1/236-0489

GARANCIÁT VALLALOK!
Duguláselhárítás, Csatornatisztítás Víz-, gáz-, fűtésszerelés
DÍJMENTES KISZÁLLÁSSAL!
NON-STOP AKÁR 1 ÓRÁN BELÜL
06-1/270-5868

DUGULÁSELHÁRÍTÁS, KAMERÁZÁS, MŰSZERES CSŐTÖRÉS BEMÉRÉS
ingyenes kiszállással, garanciával, éjjel-nappal!
Telefon:
06-20/374-9054

Duguláselhárítás garanciával!
Elérhető áron, megbízható kerületi szakembert hívhat, akár 1 órán belüli érkezéssel.
Csőtörés, -repedés, ázás, műszeres bemérés, csaptelepek javtása, cseréje.
GYORSASÁG! GARANCIA! PONTOSSÁG!
FIX ÁRAK!
Duguláselhárítást falbontás nélkül vállalok, fix díjaim NEM VÁLTOZNAK a helyszínen!
0 – 24 óráig rendelkezésére állok
HÉTVÉGÉN ÉS ÜNNEPNAPOKON IS
Mobil: 06-20/598-4139

VÁLLALUNK duguláselhárítást, kamerázást, műszeres csőtörés bemérést **ingyenes kiszállással éjjel-nappal, garanciával!**
Telefon: 06-30/235-3311

GYORSSZOLGÁLAT
KVALIFIKÁLT SZAKEMBER GÁRDÁVAL,
NON-STOP INGYENES KISZÁLLÁSSAL!
Munkánkra garanciát vállalunk!
Telefon: 06-1/238-0505

Duguláselhárítás, kamerás csatornavizsgálat, műszeres csőtörés bemérés ÉJJEL-NAPPAL, AKÁR 2 ÓRÁN BELÜLI DÍJMENTES KISZÁLLÁSSAL!
Munkánkra garanciát vállalunk!
Mobil: 06-20/598-3732

DUGULÁSELHÁRÍTÓ
Kiszállási díj nélkül, 0-24-ig, GARANCIÁVAL!
Lásd a nagyobb hirdetést a GÁZKÉSZÜLÉK-SZERELÉS címszó alatt!
Mobil: 06-30/604-8971

0060678

DUGULÁSELHÁRÍTÁS
0-24
ÉJJEL-NAPPAL INGYENES, AKÁR 1 ÓRÁN BELÜLI KISZÁLLÁSSAL

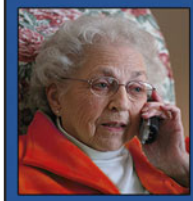

AKCIÓ
VÁLLALUNK SZERELÉST, JAVÍTÁST, HIBAELHÁRÍTÁST GARANCIÁVAL!
Csatornatisztítás, duguláselhárítás falbontás nélkül, műszeres csőtörés bemérés, wc-tartály csere, csaptelepcsere.
NYUGDÍJAS KEDVEZMÉNY!
BÁRMELY HÁLÓZATBÓL INGYEN HÍVHATÓ SZÁMUNK: 1424

DUGULÁSELHÁRÍTÁS
víz-gáz-fűtésszerelés, gázkészülékjavítás, díjmentes kiszállással garanciával, éjjel-nappal!
Tel.: 06-1/236-0321

• Duguláselhárítás, csatornatisztítás
• Víz-, gáz-, fűtésszerelés

NON-STOP AKÁR 1 ÓRÁN BELÜL DÍJMENTES KISZÁLLÁSSAL!
Garanciával, elérhető áron!
Telefon: 06-1/237-0327

Folyik a falból a víz? HÍVJON BIZALOMMAL!
Munkánkra garanciát vállalunk!
INGYENES AKÁR 2 ÓRÁN BELÜLI KISZÁLLÁS
A HÉT MINDEN NAPJÁN ÉJJEL-NAPPAL!
Telefon: 06-30/604-9035

BUDAPEST MINDEN KERÜLETÉBEN
víz-, gáz-, fűtésszerelés, karbantartás, gázkészülék-javítás, darálós WC-javítás.
ÉJJEL-NAPPAL hívható számunk:
Telefon: 06-1/237-0286

VÁLLALUNK NON-STOP vízvezeték-javítást, duguláselhárítást falbontás nélkül!
Munkánkra garanciát vállalunk!
INGYENES KISZÁLLÁS!
Mobil: 06-20/917-4895

CSŐTÖRÉSEK JAVÍTÁSA ÉJJEL-NAPPAL,
falbontás nélküli duguláselhárítás kiszállási díj nélkül.
Teljeskörű garanciával! Lásd a nagyobb hirdetést a VÍZVEZETÉK-SZERELÉS címszó alatt!
Mobil: 06-30/389-4661

0060692

A címszó a következő oldalon folytatódik!

VÍZ-, GÁZ-, FŰTÉSSZERELÉS – NON-STOP : 1424

DUGULÁSELHÁRÍTÁS – ÉJJEL-NAPPAL: 1424

1424 – A KERÜLETI GYORSSZOLGÁLAT

Duguláselhárítás, csőtörésbemérés, kamerás csatornavizsgálat, vízszerelés, gázkészülékjavítás.

INGYENES KISZÁLLÁS!

A hét minden napján, NON-STOP!

Bármely hálózatból INGYEN hívható számunk: 1424

KERÜLETI

DUGULÁSELHÁRÍTÓ GYORSSZOLGÁLAT

ÉJJEL NAPPAL, GARANCIÁVAL

INGYENES KISZÁLLÁSSAL!

Tel.: 06-1/236-0534 • 06-20/374-9084

20 éve a szakmában

DUGULÁSELHÁRÍTÁS ÉJJEL-NAPPAL

Műszeres csőtörés keresés, kamerázás, bemérés díjmentes AZONNALI kiszállással!

Teljeskörű Garancia!

Mobil: 06-30/604-9371

DUGULÁSELHÁRÍTÓ VÍZ-, GÁZ-, FŰTÉSSZERELŐ ÉJJEL-NAPPAL!

Garanciával, akár 1 órán belüli ingyenes kiszállással!

KEDVEZŐ ÁRAKON DOLGOZUNK!

Tel.: 06-1/238-0415

0060694

VÍZ-, GÁZ-, FŰTÉSSZERELÉS – NON-STOP : 1424

GYORSSZOLGÁLAT

KVALIFIKÁLT SZAKEMBER GÁRDÁVAL, GARANCIÁVAL

NON-STOP INGYENES KISZÁLLÁSSAL!

TEL.: 06-1/238-0506

MOBIL: 06-30/604-9237

ELDUGULT A WC? CSÖPÖG A CSAP?

NE VÁRJON, RÖGTÖN HÍVJON!

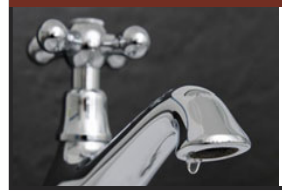

25 éves szakmai tapasztalattal, garanciával éjjel-nappali ingyenes kiszállással!

Tel.: 06-1/302-4525 • 06-20/598-3904

ELÉRHETŐ ÁRAKON VÁLLALUNK

DUGULÁSELHÁRÍTÁST KAMERÁZÁST,

MŰSZERES CSŐTÖRÉS BEMÉRÉST

INGYENES KISZÁLLÁSSAL

ÉJJEL-NAPPAL! GARANCIA!

Telefon:

06-1/238-0414

06-30/964-5305

VÁLLALUNK: duguláselhárítás, darálós wc javítás, kamerás csatornavizsgálat, műszeres csőtörés bemérés ÉJJEL-NAPPAL, AKÁR 2 ÓRÁN BELÜLI DÍJMENTES KISZÁLLÁSSAL!

Munkámra garanciát vállalok!

Telefon: 06-1/270-9090

GYORSSZOLGÁLAT

KVALIFIKÁLT SZAKEMBER GÁRDÁVAL, NON-STOP INGYENES KISZÁLLÁSSAL!

Telefon: 06-20/266-5555

DUGULÁSA VAN?

ÉJJEL–NAPPAL, HÉTVÉGÉN IS SEGÍTEK, INGYENES KISZÁLLÁSSAL GARANCIÁVAL

06-1/236-0535

06-30/646-9192

Csőtörések javítása, duguláselhárítás, **ÉJJEL-NAPPAL, DÍJMENTES KISZÁLLÁSSAL, GARANCIÁVAL!**

Lásd a nagyobb hirdetést a VÍZ-, GÁZ-, KÖZPONTIFŰTÉS-SZERELÉS címszó alatt!

Mobil: 06-30/604-9185

VÁLLALUNK: víz-gáz-fűtésrendszerek kiépítése, karbantartása, **FŰTÉSSZERELÉS GARANCIÁVAL! NON-STOP INGYENES KISZÁLLÁSSAL!**

Telefon: 06-30/604-9359

0060675

A címszó a következő oldalon folytatódik!

VÍZ-, GÁZ-, FŰTÉSSZERELÉS

BUDAPEST MINDEN KERÜLETÉBEN
Szakszerű megoldások, garanciával, éjjel-nappal!
HÍVJON, hogy mehessünk Önhöz:
06-20/430-5466

0-24-ig GYORSSZOLGÁLAT
DUGULÁSELHÁRÍTÁS falbontás nélkül
Zsírtalanítás, gyökértelenítés, csatorna építése és javítása. Kamerás csatornavizsgálat. Vízvezeték-, fűtésszerelés.
Kiszállás 1 órán belül
30/577-3625 • 70/658-7165
20/440-5283
0065042

DUGULÁSELHÁRÍTÁS

MINDENFÉLE VIZES MUNKA, GYORSAN-PONTOSAN-GARANCIÁVAL!
Dugulás, csapcsere, wc-csere – ingyenes kiszállással!
Fürstahl Mihály: 06-20/430-0655

20 ÉVE AZ ÖNÖK SZOLGÁLATÁBAN! DUGULÁSELHÁRÍTÁS, VÍZ-GÁZ-FŰTÉS-
szerelés akár 2 órán belül! NON-STOP!
Fercsák Jenő: 06-1/236-0446

DUGULÁS- ÉS CSŐREPEDÉSELHÁRÍTÁS A HÉT MINDEN NAPJÁN.
NYUGDÍJAS KEDVEZMÉNY! Hívjon bizalommal.
Vitéz Ádám: 06-30/388-9629

CSATORNATISZTÍTÁS, CSŐREPEDÉS- ÉS DUGULÁSELHÁRÍTÁS
az év minden napján! 10 év tapasztalat! GARANCIA!
Vincze Zsolt: 06-30/604-9365
0060694

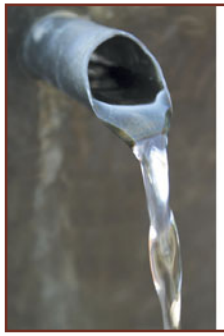

HÍVJON, BIZALOMMAL, KEDVEZŐ ÁRAKON SEGÍTEK!
SÜRGŐS ESETBEN AKÁR 1 ÓRÁN BELÜLI DÍJMENTES KISZÁLLÁSSAL, GARANCIÁVAL
DUGULÁSELHÁRÍTÁS FALBONTÁS NÉLKÜL!
DARÁLÓS WC-K JAVÍTÁSA, CSERÉJE, KIÉPÍTÉSE,
KONYHAMALAC JAVÍTÁSA, CSERÉJE, BEÉPÍTÉSE.
MŰSZERES CSÖTÖRÉS BEMÉRÉS!
ÉJJEL-NAPPAL HÍVHATÓ: 06-1/270-9166

0-24-ig
DUGULÁSELHÁRÍTÁS falbontás nélkül
Zsírtalanítás, gyökértelenítés. Kamerás csatornavizsgálat. Vízvezeték-, fűtésszerelés.
06-30/596-7802
06-70/633-8284

DUGULÁSELHÁRÍTÁS ÉJJEL-NAPPAL
Gyorsszolgálat, hibaelhárítás
Csatorna építése és javítása
Kis munkát is vállalunk!
KISZÁLLÁS 1 ÓRÁN BELÜL!
06-30/577-3625
06-20/440-5283
0065042

FESTÉS

PETROVICS JÁNOS
Festés, mázolás, rövid határidővel, garanciával, ingyenes kiszállás. Nyugdíjasoknak 30% kedvezmény! Egyedülálló időseknek festést követően ingyenes bútormozgatás és ingyenes takarítás.
Tel.: 06-30/433-1702
0065609

18 ÉV TAPASZTALATTAL festés, burkolás, kőműves munkák. Víz-, villanyszerelés. Barátias ár! **Tel.: 06-20/506-00-79**
0066323

FESTÉS, MÁZOLÁS, TAPÉTÁZÁS

MOLNÁR ROLAND – Festés, mázolás, tapétázás, gipszkartonozás, laminált padló, padlószőnyeg lerakás. Parketta csiszolás, lakkozás. Burkolás, villanyszerelés. Kisebb asztalosmunkák, bontás. Gyors kezdéssel, garanciával, ingyenes felméréssel.
Tel.: 06-70/304-9853
0066231

FOGTECHNIKUS

TÓTHNÉ HŰVÖS KATALIN – FOGTECHNIKUS MESTER Fogsorok, hidak készítése, javítása háznál is, fogászati háttérrel. **06-30/222-3016 • I., Krisztina krt. 51.**
0066168

DUGULÁSELHÁRÍTÁS – ÉJJEL-NAPPAL: 1424

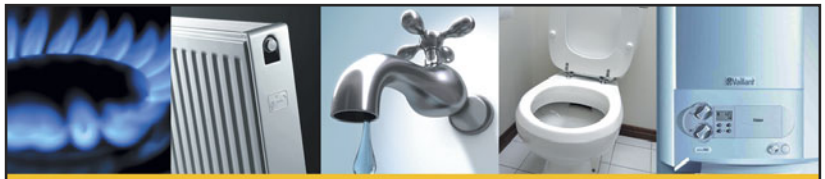

FŰTÉSSZERELÉS

Mi, mint az **Euro Gáz Hungária Kft.** óriási tapasztalattal szolgáljuk a lakosságot a gyorsszolgálatunkkal.
Koncepciónk, hogy a háztartásokban előforduló mindennapos problémákat szakszerűen, a legrövidebb időn belül megoldjuk.
A szolgáltató ipar számos területén számíthat a segítségünkre, legyen az vízszerelés, gázszerelés, fűtésszerelés, csatorna tisztítás, vagy dugulás-elhárítás, esetleg villanyszerelés.

MINDEN MUNKÁNKRA 100% GARANCIÁT VÁLLALUNK!

Profiljaink közül néhány, a teljesség igénye nélkül:

- csapok cseréje, szerelése és javítása, wc-k javítása, cseréje *(dömötör, monoblokkos, falba épített, darálós),*
- tűzhelyek, konvektorok, bojlerek, vízmelegítők karbantartása, tisztítása, cseréje, beüzemeltetése,
- radiátorok cseréje, bontás nélküli dugulás elhárítás,
- gázszivárgás ellenőrzés, társasházi gáz alapvezeték javítás, vagy komplett kiépítés,
- csatorna kiépítése, fűtés rendszerek ellenőrzése, átmosása stb.

Magas színvonalon javítunk továbbá minden típusú gázkészüléket, a kombi cirkókat is beleértve.
(lehet Ariston, Baxi, Beretta, Biasi, Chaffoteaux, Colibri, Demrad, Dég, Éti, Fagor, Fég, Ferolli, Gorenje, Hajdu, Héra, Hermann, Hőterm, Hoval, Hydrotherm, Idropi, Immergas, Indesit, Junkers, Kolibri, Lampart, Mora, Nextra, Ocean, Pelgrim, Quadriga, Radiant, Safoto, Saunier Duval, Svt-w, Stiebel-Eltron, Termomax, Thermo-téka, Vaillant, Vesta, Vezuv, Westen, Wolf, Zanussi)

Akkreditált, arcképes igazolvánnyal rendelkező munkatársainkkal (mérésügyi és műszaki biztonsági hatóságnál ellenőrizhető) **az év 365 napján, napi 24 órában, még éjjel is** ügyeleti rendszerben tudunk segítséget nyújtani.
A több mint 15 autóból álló flottánk, mely szinte mindennel fel van szerelve, Budapesten és az agglomerációban áll rendelkezésünkre.

Magas színvonalon képzett szakemberekkel dolgozunk, akikért bármikor, bárhol garanciát vállalunk!

Nincs rezsióradíjunk, nem számítunk fel kiszállási díjat, csak az elvégzett munkát és a beépített anyagot illetve alkatrészeket számlázzuk!

Előre is köszönjük megtisztelő bizalmát!

Tisztelettel: Vitéz Zoltán

BÁRMELY HÁLÓZATBÓL INGYEN HIVHATÓ SZÁMUNK: 1424

FŰTÉSSZERELÉS

SZENVEDÉLYÜNK AZ ETIKUS MUNKAVÉGZÉS
20 ÉVE A LAKOSSÁG SZOLGÁLATÁBAN

- *víz-, gáz-, fűtésrendszer, csatorna kiépítési, javítási és karbantartás*
- *csőtörések műszeres bemérése, javítása*
- *darálós wc-k javítása, cseréje, kiépítése*
- *gázkészülékek karbantartása, javítása*

KISZÁLLÁSI DÍJ NÉLKÜL, GARANCIÁVAL.
Non-stop. Sürgős esetben akár 30 percen belül felár nélkül!

BÁRMELY HÁLÓZATBÓL INGYEN HÍVHATÓ SZÁMUNK: 1424

Víz-gáz-fűtésszerelés

0-24-ig, ingyenes kiszállással, kedvező árakon!
Garanciát vállalunk!

06-20/231-1631

BUDAPEST EGÉSZ TERÜLETÉN
vállalunk víz-, és csatornaszerelést NON-STOP ingyenes kiszállással! Műszeres csőtörés bemérés, kamerás csatornavizsgálat!
Telefon: 06-20/277-2535

HELYI GÁZSZERELŐ
GÁZKÉSZÜLÉK-JAVÍTÁS AKÁR 2 ÓRÁN BELÜL!
KISZÁLLÁSI DÍJ NÉLKÜL, ÉJJEL-NAPPAL!
MOBIL: 06-30/604-8926

0060668

A címszó a következő oldalon folytatódik!

VÍZ-, GÁZ-, FŰTÉSSZERELÉS – NON-STOP : 1424

KAZÁNCSERE
FŰTÉSKORSZERŰSÍTÉS

A részletekért érdeklődjön a bármely hálózatból ingyenesen hívható telefonszámunkon!

0060695

VÍZ-, KÖZPONTIFŰTÉS-SZERELÉS
ÉJJEL-NAPPAL, GARANCIÁVAL, INGYENES KISZÁLLÁSSAL

Műszeres csőtörés keresés, kamerázás, bemérés.

06-1/236-0446

0060666

HA HIDEG TÉLI ESTÉKEN ELROMLIK A FŰTÉS

Hívjon minket, mi meleg szívvel újra forróságot varázsolunk otthonába!

MUNKÁNKRA GARANCIÁT VÁLLALUNK!

ÉJJEL-NAPPAL:

06-30/604-9185

0060676

FŰTÉSSZERELÉS

NON-STOP, GARANCIA INGYENES KISZÁLLÁSSAL

Kerületi szerelő vállalja: fűtési rendszerek kiépítését, javítását, karbantartását, gázkészülék-javítást.

06-1/237-0555 • 06-20/917-4926

0060686

GÁZKÉSZÜLÉK-, FŰTÉSSZERELÉS
duguláselhárítás, műszeres csőtörés bemérés
éjjel-nappal! Kiszállási díj nélkül, akár 30 percen belül!
Munkánkra garanciát vállalunk!
Megbízható fűtésszerelő!
M: 06-30/678-7239

0060691

GÁZKAZÁN ÉS GÁZKÉSZÜLÉK SZERVIZ

FÉG készülékek komplett felújítása

egy év teljes körű garanciával

AZ ÉV MINDEN NAPJÁN, INGYENES, AKÁR 2 ÓRÁN BELÜLI KISZÁLLÁSSAL!
SZOLID ÁRAKON!
Hívjon bizalommal:

06-30/604-8267

GÁZKÉSZÜLÉKEK

- tisztítása
- karbantartása
- beszabályozása

Az év 365 napján
Egy év garanciával
Ingyenes kiszállással

Baxi, Beretta, Ferroli, Junkers, Saunier-Duval, Vaillant, Westen

TELEFON
06-20/374-9054

0060651

A címszó a következő oldalon folytatódik!

DUGULÁSELHÁRÍTÁS – ÉJJEL-NAPPAL: 1424

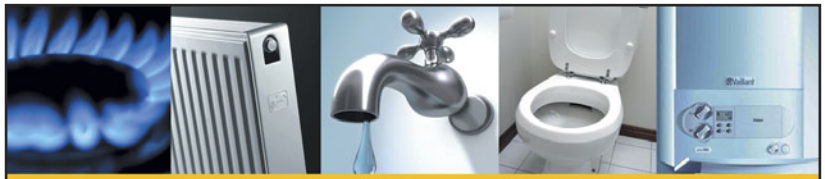

GÁZKÉSZÜLÉK-JAVÍTÁS

Mi, mint az **Euro Gáz Hungária Kft.** óriási tapasztalattal szolgáljuk a lakosságot a gyorsszolgálatunkkal.
Koncepciónk, hogy a háztartásokban előforduló mindennapos problémákat szakszerűen, a legrövidebb időn belül megoldjuk.
A szolgáltató ipar számos területén számíthat a segítségünkre, legyen az vízszerelés, gázszerelés, fűtésszerelés, csatorna tisztítás, vagy dugulás-elhárítás, esetleg villanyszerelés.

MINDEN MUNKÁNKRA 100% GARANCIÁT VÁLLALUNK!

Profiljaink közül néhány, a teljesség igénye nélkül:

- csapok cseréje, szerelése és javítása, wc-k javítása, cseréje *(dömötör, monoblokkos, falba épített, darálós),*
- tűzhelyek, konvektorok, bojlerek, vízmelegítők karbantartása, tisztítása, cseréje, beüzemeltetése,
- radiátorok cseréje, bontás nélküli dugulás elhárítás,
- gázszivárgás ellenőrzés, társasházi gáz alapvezeték javítás, vagy komplett kiépítés,
- csatorna kiépítése, fűtés rendszerek ellenőrzése, átmosása stb.

Magas színvonalon javítunk továbbá minden típusú gázkészüléket, a kombi cirkókat is beleértve.
(lehet Ariston, Baxi, Beretta, Biasi, Chaffoteaux, Colibri, Demrad, Dég, Éti, Fagor, Fég, Ferolli, Gorenje, Hajdu, Héra, Hermann, Hőterm, Hoval, Hydrotherm, Idropi, Immergas, Indesit, Junkers, Kolibri, Lampart, Mora, Nextra, Ocean, Pelgrim, Quadriga, Radiant, Safoto, Saunier Duval, Svt-w, Stiebel-Eltron, Termomax, Thermo-téka, Vaillant, Vesta, Vezuv, Westen, Wolf, Zanussi)

Akkreditált, arcképes igazolvánnyal rendelkező munkatársainkkal (mérésügyi és műszaki biztonsági hatóságnál ellenőrizhető) **az év 365 napján, napi 24 órában, még éjjel is** ügyeleti rendszerben tudunk segítséget nyújtani.
A több mint 15 autóból álló flottánk, mely szinte mindennel fel van szerelve, Budapesten és az agglomerációban áll rendelkezésünkre.

Magas színvonalon képzett szakemberekkel dolgozunk, akikért bármikor, bárhol garanciát vállalunk!

Nincs rezsióradíjunk, nem számítunk fel kiszállási díjat, csak az elvégzett munkát és a beépített anyagot illetve alkatrészeket számlázzuk!

Előre is köszönjük megtisztelő bizalmát!

Tisztelettel: Vitéz Zoltán

BÁRMELY HÁLÓZATBÓL INGYEN HIVHATÓ SZÁMUNK: 1424

VÍZ-, GÁZ-, FŰTÉSSZERELÉS – NON-STOP: 1424

0060672

A címszó a következő oldalon folytatódik!

DUGULÁSELHÁRÍTÁS – ÉJJEL-NAPPAL: 1424

VÍZ-, GÁZ-, FŰTÉSSZERELŐ

0-24

ÉJJEL-NAPPAL INGYENES, AKÁR 1 ÓRÁN BELÜLI KISZÁLLÁSSAL

AKCIÓ

MINDEN TÍPUSÚ GÁZKÉSZÜLÉK TELJES KÖRŰ FELÚJÍTÁSA, AKÁR 2 ÉV GARANCIÁVAL! INGYENES HELYSZÍNI FELMÉRÉSSEL, KORREKT ÉS PRECÍZ MUNKAVÉGZÉSSEL!

Gázkészülék szerviz

Junkers, Vaillant, Fég, Ferroli, Baxi, Vesten.
Bármilyen álló vagy fali készüléket javítunk, cserélünk, felújítunk!

NYUGDÍJAS KEDVEZMÉNY!

BÁRMELY HÁLÓZATBÓL INGYEN HÍVHATÓ SZÁMUNK: 1424

BUDAPEST MINDEN KERÜLETÉBEN

GÁZ-, ÉS GÁZKÉSZÜLÉKSZERELÉS, JAVÍTÁS, KARBANTARTÁS

0-24-ig, INGYENES kiszállással!

2* ÉV TELJES KÖRŰ GARANCIÁVAL!

06-30/388-9629, 06-1/237-0689

GÁZ SZERELŐ MESTER

HÉRA SPECIALISTA
gázkészülékjavítás
DÍJMENTES KISZÁLLÁSSAL
KEDVEZŐ ÁRON - NON-STOP

06-1/270-3332
06-30/646-9192

GÁZKÉSZÜLÉK JAVÍTÁS
AKÁR 30 PERCEN BELÜL, GARANCIÁVAL!
KISZÁLLÁSI DÍJ NÉLKÜL, NON-STOP!
Megbízható gázszerelő! Hívjon bizalommal:
Telefon: 06-1/302-4525

Víz-gáz-fűtésszerelés, gázkészülékjavítás, dugulás-elhárítás **DÍJMENTES KISZÁLLÁSSAL, GARANCIÁVAL, ÉJJEL-NAPPAL!** Lásd a nagyobb hirdetést a GÁZKÉSZÜLÉK-, FŰTÉSJAVÍTÁS címszó alatt!
Tel.: 06-30/389-4797

0060678

NE BÍZZA KONTÁRRA!

KEDVEZŐ FELTÉTELEKKEL vállalom:

MINDEN TÍPUSÚ gázkészülék javítását, karbantartását, szerelését garanciával.

INGYENES KISZÁLLÁSSAL ÉJJEL-NAPPAL!

20 éve a lakosság szolgálatában!
BÁRMELY HÁLÓZATBÓL INGYEN HÍVHATÓ SZÁMUNK: 1424

KERÜLETI SZERELŐ

GÁZKÉSZÜLÉK JAVÍTÁS, SZERVIZELÉS, ÜNNEPNAPOKON IS 0-24 ÓRÁIG, GARANCIÁVAL, INGYENES KISZÁLLÁSSAL

Telefon: 06-1/270-9166 • 06-20/430-0655

VÍZ-, GÁZ-, FŰTÉSSZERELŐ

éjjel-nappal, ingyenes akár 1 órán belüli, kiszállással vállal szerelést, javítást, hibaelhárítást garanciával!

06-1/236-0534

DÍJMENTES KISZÁLLÁSSAL, GARANCIÁVAL
vállaljuk víz-, csatorna-, fűtésrendszerek javítását, karbantartását, szerelését.
Éjjel-nappal hívható számaink:
06-1/237-0286 • 06-20/598-4178

KEDVEZŐ ÁRAKON ÉJJEL-NAPPAL!
LEINFORMÁLHATÓ SZAKEMBER
Minden típusú konvektor felújítása, karbantartása, élettartam meghosszabbítás!
Mobil: 06-20/598-3904

0060678

A címszó a következő oldalon folytatódik!

VÍZ-, GÁZ-, FŰTÉSSZERELÉS – NON-STOP: 1424

konvektor specialista

Konvektor csere, felújítás
Akár 1 év garanciával!
RENDKÍVÜLI ÁRAKON!

06-1/270-9165
06-30/461-9141

JUNKERS, VAILLANT, FÉG, FERROLI, ÓCEÁN, BERETTA, RADIANT, VESTEN, BAXI, BIAJI
javítás, karbantartás kiszállási díj nélkül, GARANCIÁVAL!
NON-STOP, AZONNAL MEGYÜNK!
06-1/236-0174

BUDAPEST EGÉSZ TERÜLETÉN
vállalok víz-, és csatornaszerelést NON-STOP ingyenes kiszállással! Műszeres csőtörés bemérés, kamerás csatornavizsgálat!
Telefon: 06-20/277-2535

HELYI GÁZSZERELŐ
GÁZKÉSZÜLÉK-JAVÍTÁS AKÁR 2 ÓRÁN BELÜL!
KISZÁLLÁSI DÍJ NÉLKÜL, ÉJJEL-NAPPAL!
Mobil: 06-20/598-3849

0060697

- Víz-, gáz-, fűtésszerelés
- Duguláselhárítás, csatornatisztítás

NON-STOP AKÁR 1 ÓRÁN BELÜL DÍJMENTES KISZÁLLÁSSAL!
Garanciát vallalok! - Fercsák Jenő
Telefon: 06-1/237-0327

0060654

GÁZKÉSZÜLÉK KLINIKA
Valent József
gázkészülék-javító műszerész mester
Hétvégén is!
Telefon: 06-1/359-3958
Mobil: 06-30/933-3620

0065080

ROSSZ A GÁZKAZÁN? Folyik a falból a víz?
Mi ingyenes kiszállással segítünk ÉJJEL-NAPPAL!
Vitéz Ádám: 06-20/917-4895

0060651

GÁZ, VÍZ, GÁZKÉSZÜLÉK karbantartás, duguláselhárítás, WC tartály, mosógép bekötés. Anyagbeszerzéssel. **Mák Ferenc • 06 20 972 6017 • 362-0791**

0134364BI

GÁZKÉSZÜLÉK-JAVÍTÁS

Minden típusú gázkészülék javítása éjjel-nappal, akár 1 órán belül!
Baranyi Gábor: 06-1/237-0436

Gázkészülékek karbantartása, javítása, cseréje akár 2 év garanciával!
Fürstahl Mihály: 06-30/964-5305

Cirkók, vízmelegítők, konvektorok javítása, cseréje, karbantartása. HIBAELHÁRÍTÁS
Kaszás Árpád: 06-1/238-0630

Víz-gáz-fűtésszerelés az év minden napján, garanciával, nyugdíjas kedvezménnyel!
Vincze Zsolt: 06-30/604-9359

0060694

Gázkonvektor és HÉRA Gázégők
FÉG Vízmelegítők és Kazánok
Tisztítás • Karbantartás • Javítás
Gázszivárgás-ellenőrzés • Csere
Régi bekötőcsövek, gázcsapok cseréje előírásnak megfelelőre
Budapesten és környékén

Adamecz Zsolt 06 (30) 442-8862
HÉTVÉGÉN ÉS ÜNNEPNAPOKON IS 07–22-IG
GARANCIÁLIS MUNKAVÉGZÉS – DÍJTALAN KISZÁLLÁS – 25 ÉVES TAPASZTALAT

0134365SJ

VÍZ-, GÁZ-, FŰTÉSSZERELÉS
BUDAPEST MINDEN KERÜLETÉBEN
Szakszerű megoldások, garanciával, éjjel-nappal!
HÍVJON, hogy mehessünk Önhöz:
06-1/237-0556
06-20/430-5466

0060686

FÉG ÉS SAUNIER DUUAL GÁZKÉSZÜLÉK MÁRKASZERVIZ
ZSOM RÓBERT
Vízmelegítők, cirkók, konvektorok, Hérák javítása, karbantartása. Víz-, gáz-, központifűtés-tervezés, -kivitelezés.
Mobil: 06-20/9726-201

0066273

HŰTŐ- ÉS FAGYASZTÓGÉP-JAVÍTÁS

SÁSDI ANDRÁS – HÉTVÉGÉN IS!
Bp., VI. Szív u. 16.
Tel.: 349-5031 • 06-30/960-0919
0065855

KAPUTELEFON

BIFON KFT. – KAPUTELEFON RENDSZEREK telepítése 2 év garanciával, ingyenes árajánlattal. Továbbá vállaljuk a meglévő rendszerek javítását, karbantartását, felújítását. Ezen felül kapuk javítását, automatizálását és villanyszerelési munkákat.
Mobil: 06-30/9445-766 • Tel: 256-1963
0065885

KÁRPITOS

ADORJÁN ZOLTÁN – KÁRPITOS MESTER
Mindenféle kárpitosipari munkák garanciával.
T: 276-4297 • 06-30/904-4384 • 06-30/645-3436
0065284

KAZÁN

ELEKTROMOS KAZÁN TELEPÍTÉSE
Nincs időszakos hatósági vizsgálat, nincs engedélyeztetés. Biztonságos, komfortos. 100%-os energiakihasználtság! Minimális karbantartási igény! Lásd a színes hirdetést az első belső borítón!
Hívjon bizalommal: 06-20/932-8-923
0066251

KÉMÉNYBÉLELÉS

KÉMÉNYBÉLELÉS, FŰTÉSKORSZERŰSÍTÉS
Kondenzációs rendszerek kiépítése! Tervezés, kivitelezés, engedélyezés!
A KÉMÉNYES BT – Több mint egy kéményes –
06 30 987 2967 • www.akemenyes.hu
0066232

SZABÓ BALÁZS vállalja gáz és szilárd tüzelésű kémények bélelését. Belső marását, bővítését. Kémények átépítését, javítását, tetőjárda telepítését. Teljes körű ügyintézéssel.
Szabó Kémény Kft.
Tel.: 06-20-264-3553
0065278

Kéménybélelés gravitációs és kondenzációs kazánhoz. **Komplett kazáncsere 1 nap alatt! Garancia, Minőség. • Tel.: 06-20/327-1888**
0065234

KLÍMA

Klímaszerelés / klímatisztítás
Keressen bizalommal!
06 30 987 2967
www.budapestklimaszereles.hu
0066232

FACILITY CONSULTING
Klíma készülékek szereléssel együtt! Klímaberendezések baktérium szűrővel – Fertőtlenítése Lásd a színes hirdetést az első belső borítón!
Tel.: +36-20/955-0500 • office@nagy.com
0065579

Minden típusú **klíma forgalmazása, telepítése, karbantartása, javítása.** F-GÁZ képesítéssel.
Rab Attila • 70/450-2421 • klimaprofik.hu
0066320

KÖLTÖZTETÉS

KÖLTÖZTETÉS, LOMTALANÍTÁS, ÁRUSZÁLLÍTÁS
5000 Ft-tól az ország egész területén! Külföldön is.
Budapesten ingyenes felmérés,
kiszállási, emeleti és kilométer díj nélkül.
Megbízható, évtizedes tapasztalattal rendelkező szakember gárda.
Állami referenciákkal
(hivatalok, minisztériumok, önkormányzatok)
és több ezer megelégedett lakossági ügyfél.
06-30/760 8670
0066233

KONTÉNERES SITT- ÉS SZEMÉTSZÁLLÍTÁS

BAUT KFT. – KONTÉNERES SITTSZÁLLÍTÁS 4, 5, 6, 8 m³. ÁRLISTA A WEBLAPUNKON. **www.baut.hu**
bautkontener@gmail.com • T: 20/555-5505
0066234

KÖNYVKERESKEDELEM

Vásárolok könyvet, könyvtárat, képeslapot, gyűjteményeket, teljes hagyatékot – lomtalanítással is.
Piel Attila 06-1/440-1784 • +36-30/306-1758
0066253

LAKÁSFELÚJITÁS

KŐMŰVESMESTER HÁZAK KFT. – HÁZAK, KÖZÜLETEK teljes körű kivitelezése, felújítása, átalakítása, kismunkák. **Ha van olyan munka, amit más nem vállal,** hívjon bizalommal, hívjon még ma, hogy befejezhessük még a héten! **Bozsák Tibor**
Tel.: 06-20/532-4523 • 06-30/835-4857
0066086

LAKÁSFELÚJÍTÁS A-tól Z-ig! Víz-, gáz-, fűtésszerelés, kőműves munkák, burkolás, földmunka, tereprendezés. **Tel.: 06-30/326-8727**
0066309

LAKATOS

0-24 ZÁRSZERVIZ, LAKATOSMŰHELY (ANNO'91)
Ajtónyitás, zárcsere, helyszíni lakatosmunka.
KÁMÁN LEVENTE • 06/30/948-9898
0066665

www.vasmunka.hu – T: 06-30/352-9568
Zárszerelés, biztonsági rácsok,
Ajtók, Kapuk, Kerítések gyártása, javítása!
0066165

NON-STOP ZÁRSZERVIZ – AJTÓNYITÁS
Hevederzár, rács készítés, egyéb lakatos munkák.
Tel.: 352-4394 • 06-20/943-4048
0065230

LOMTALANÍTÁS

LOMTALANÍTÁS, költöztetés és lakások teljes kiürítése a pincétől a padlásig, hagyatékfelszámolás.
Kozma Zoltán • Tel.: 06-30/9489-476
0066224

ÉPÍTÉSI TÖRMELÉK, HULLADÉK
zsákos sittszállítás Budapest egész területén megbízható csapattal. **Tel.: 06-30/326-87-27**
0066309

Lakások, pincék, padlások lomtalanítása rövid határidővel. Gyors, korrekt munka!
Piel Attila 06-1/440-1784 • +36-30/306-1758
0066253

MOSOGATÓGÉP-, MOSÓGÉP-JAVÍTÁS

S.O.S SZAKSZERVIZ – Mosó, mosogató, szárító, hűtőgép, villanybojler, villanytűzhely. AEG, Ariston, Bosch, Candy, Indesit, Electrolux, Gorenje, Siemens, Whirlpool, Zanussi, stb. háztartási gépek javítása a hét 6 napján!
Tel.: 06-1/410-0672
Mobil: 06-70/233-2299 • 06-20/970-0918
0065193

MOSÓGÉPJAVÍTÁS

MOSÓGÉPKLINIKA.HU
Mosó-mosogató, szárítógép SZAKSZERVIZ
HAJDÚ, BOSCH, SIEMENS, ZANUSSI, INDESIT, LG, AEG, WHIRLPOOL, IGNIS, ELECTROLUX, ARISTON, GORENJE, CANDY, FAGOR, BEKO, SAMSUNG stb...
HELYSZÍNI KISZÁLLÁS MUNKAIDŐN TÚL ÉS HÉTVÉGÉN IS!
6 órán belül Budapesten JAVÍTÁS GARANCIÁVAL!
205-67-43 • 06-20/923-55-28
Felújított készülékek garanciával!
10% NYUGDÍJASKEDVEZMÉNY!
20 éves gyakorlat! Forduljon hozzánk bizalommal!
0065226

NYOMTATÁS

COPY-MÁNIA – FÉNYMÁSOLÁS, NYOMTATÁS
Lásd a színes hirdetést a hátsó borítón!
1064 Bp., Podmaniczky u. 57.
Tel.: 06-1/269-1441
www.copymania.hu
E-mail: info@copymania.hu
0066300

PARKETTÁZÁS

PARKETTA FEKTETÉS, ÁTRAKÁS, CSISZOLÁS, lakkozás, laminált és szőnyegpadlózás alacsony árakon, garanciával. **T: 384-2750 • 06-70/312-8131**
0065357

REDŐNY

HOFFMANN REDŐNY
Redőnyök alumíniumból, műanyagból, fából. Motoros, és elvakolható kivitelben is.
Napellenzők olcsótól a luxusig. Szúnyoghálók, szalagfüggönyök, reluxák, rolletták készítése.
JAVÍTÁSOK! • ÁLLANDÓ AKCIÓK!
Műanyag ablakok, ajtók készítése!
Bemutatóterem:
Bp. XVI. ker. Rózsa utca 37.
www.hoffmannredony.hu
info@hoffmannredony.hu
2624-724 • 409-2229 • 30/209-5987
0065856

EXPRESSZ GURTNICSERE – 1 ÉV GARANCIA!
Ingyenes kiszállás, 10% kedvezmény, hétvégén is
0630/2432793 • TURI CSABA (KERÜLETI)
0066225

REDŐNY, RELUXA

MRÁZIK 1979 REDŐNY mrazik.hu
Mrázik Csaba
árnyékolástechnika
Mindennemű redőny, reluxa, szalagfüggöny, vászonroletta, napellenző készítése, javítása.
1172 Bp., Bártfai u. 78.
T: 06-1/257-9652 • 06-1/407-1547
Mobil: 06-30/632-2216
0065602

RÉGISÉG

ANTIKVÁRIUM ÉS RÉGISÉGBOLT
– PIEL ATTILA – készpénzért vásárolok régi bútort, szőnyeget, festményt, porcelánt, üveget, játékot, hagyatékot. Veszek könyvet, könyvtárat, képeslapot, plakátot...
Tel.: 06-1/440-1784 • +36-30/306-1758
0066253

ROVAR- ÉS RÁGCSÁLÓIRTÁS

LENDVAI LÁSZLÓ – Egészségügyi Gázmester
Rovar (poloska, csótány, stb) és rágcsáló írtás.
Tel.: 06-30/209-1-209 • www.realtox.hu
0134349SJ

SZÁMÍTÁSTECHNIKAI SZERVIZ

Dr.PC HÁZHOZ MEGY
Számítástechnikai
Gyorsszerviz
Professzionális szakemberek
Számítógép és Laptop javítás
Gyorsan Precízen a Helyszínen
KÜLÖN KISZÁLLÁSI DÍJ NÉLKÜL!
06-30-533-18-50
"Számítógépe problémás? Dr.PC a megoldás!"
www.drpc.hu
mail.drpc@gmail.com
AZ ÉV MINDEN NAPJÁN 0-24-IG HÍVHATÓ
0065049

LELASSULT A SZÁMÍTÓGÉPE, lefagy, újraindul, nem működik az INTERNET? Számítógépjavítás az Ön otthonában. **T: 269-5469 • 30/372-5122**
0134329PL

SZŐNYEGTISZTÍTÁS

Alfától - Omegáig
SZŐNYEGTISZTÍTÁS Szőnyegtisztító EXPRESS
405-4223
404-9035
HÁZTÓL HÁZIG 2 nap alatt
www.szonyeg-tisztitas.hu
BUDAPEST EGÉSZ TERÜLETÉN
MINDEN TÍPUS SZAKSZERŰ KEZELÉSE
Tiszta szőnyegek - Egészséges környezet
0066166

TELEVÍZIÓ-, LCD-, PLAZMA-JAVÍTÁS

TV, LCD, plazma TV javításra ingyen kiszállás a VI. kerületben, 20% munkadíj kedvezménnyel, GARANCIÁVAL. T: 709-9977 • 30/9517-222
0066379

TEMETKEZÉS

TEMETKEZÉS
VI. kerület
H-P: 8:00-16:00
www.budapest-temetkezes.hu
1064 Budapest, Izabella u. 65.
06-1-720-2710
budapest@temetkezes.hu
0134336PV

ÜVEG, TÜKÖR

VÁRBÍRÓ RUDOLF – VMT KFT.
Üvegezés a helyszínen. Tükör. Termo. Átalakítás termóra. **Tel.: 06-30-948-5833**
0066088

ÜVEG, TÜKÖR, KÉPKERET

AZON-GLASS KFT. – Üvegezés, képkeretezés helyszínen is, kedvező áron, rövid határidővel! **1074 Bp., Hársfa u. 57. • T: 321-2706 • 06-30/305-3496**
0066338

VILLANYBOJLER SZERELÉS

BÁLINT MEGBÍZHATÓ GYORSSZERVIZ
Bojler-, szállítás, javítás, csere, vízkőtelenítés.
T: 207-0491 • 06-20/589-4515 Garanciával!
0065401

KISOKOS
- Magyar tulajdonosi háttérrel rendelkező kiadvány
- Földrajzi célozhatósága kiváló
- 10 ház-tartásból 9-ben megtalálható
- 1992 óta meghatározó résztvevője a magyar hirdetési piacnak
- Postaládás terjesztéssel jut el INGYENESEN a háztartásokhoz, vállalkozásokhoz
- Hirdetéseink fél évig elérhetőek, ezért hosszú távú hirdetési lehetőséget biztosítanak
- Közérdekű, közhasznú információkat is tartalmaz
- A KISOKOS® már ONLINE is elérhető

100% HASZNOS INFORMÁCIÓ
www.kisokos.hu

DUGULÁSELHÁRÍTÁS – ÉJJEL-NAPPAL: 1424

VILLANYSZERELÉS

ELMŰ ÁLTAL REGISZTRÁLT, MINŐSÍTETT VILLANYSZERELŐ

HÍVJON 5⁰⁰-18⁰⁰-ig HÉTVÉGÉN és ÜNNEPNAPOKON IS!

Hibaelhárítás, erős és gyengeáramú rendszerek kivitelezése, szerelése, felújítása. Hibaelhárítás, kapcsolótáblák cseréje, felújítása. Zárlatkeresés. Villanyórák kiépítése.

ÉV-VV-EPH gázbekötéshez jegyzőkönyv készítése.

TELJES KÖRŰ HATÓSÁGI ÜGYINTÉZÉSSEL!

Telefonszám egyeztetést követően INGYEN visszahívom!

06-20/932-8-923 • Fizetés csak garantált munkavégzés esetén!

Adamov Béla EBBŐL A KERÜLETBŐL GYORSAN!

0066251

ELMŰ REGISZTRÁLT MINŐSÍTETT

VILLANYSZERELŐ

A KERÜLETBŐL GYORSAN, INGYENES KISZÁLLÁS!

Mérőhely kiépítés, szabványosítás, Teljes körű villanyszerelés, Villanyóra szerelés, Hibaelhárítás, Elosztó tábla csere, Klímatáp kiépítés, EPH, ÉV, Villámvédelem, Gázbekötési villamos igazolás, Ipari szerelések MINDEN NAP.

MINDEN, AMI ELEKTROMOSSÁG!

06-30/242-0408 • azvillany@gmail.com

A VI. KERÜLETBŐL GYORSAN! Barkóczi Richárd

0065411

0-24 h-ig VILLANYSZERELÉS

2 órán belüli kiérkezés!

Hibaelhárítás, zárlatkeresés, bojlerjavítás.
EPH, EV MÉRÉSEK. ELMŰ-s ügyintézés.
NYUGDÍJAS KEDVEZMÉNY!

06-30/450-1418

0066255

VILLANYSZERELÉS GYORSSZOLGÁLAT

KISZÁLLÁSI DÍJ NINCS!

Éjjel–nappal hívható! MEGBÍZHATÓ!

Hibaelhárítás, erős- és gyengeáramú rendszerek kivitelezése, szerelése, felújítása. Kapcsolótáblák cseréje, felújítása. Zárlatkeresés. Fogyasztásmérő kiépítése.

Tollas Zsolt • 06 70 905 5012

0066495

Munkaszüneti napokon is 06 70 224 8959

VILLANYSZERELÉS
DARÁLÓS WC JAVÍTÁS
Munkaszüneti napokon is!
Zárlatkereséstől a generál kivitelezésig.

www.speedvillany.hu
KARDOS BÉLA
villanyszerelő technikus

0065866

TELJESKÖRŰ VILLANYSZERELÉS
0-24 NONSTOP! Kerület szerelője!
Hibaelhárítás, kivitelezés, ELMŰ ügyintézés.
Lásd a színes hirdetést a címlapon!
HÍVJON BIZALOMMAL: **Tel.: 06 70 3 911 911**
www.villanyszerelo-budapest.eu

0134377FZ

VÍZ-, GÁZ-, FŰTÉSSZERELÉS – NON-STOP : 1424

DUGULÁSELHÁRÍTÁS – ÉJJEL-NAPPAL: 1424

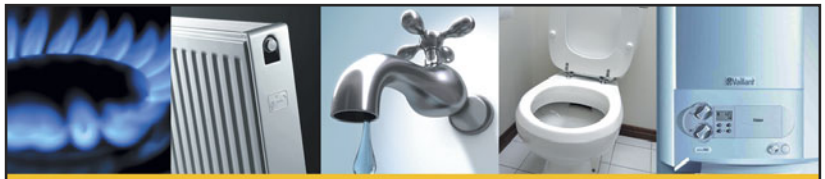

VÍZVEZETÉK-SZERELÉS

Mi, mint az **Euro Gáz Hungária Kft.** óriási tapasztalattal szolgáljuk a lakosságot a gyorsszolgálatunkkal.
Koncepciónk, hogy a háztartásokban előforduló mindennapos problémákat szakszerűen, a legrövidebb időn belül megoldjuk.
A szolgáltató ipar számos területén számíthat a segítségünkre, legyen az vízszerelés, gázszerelés, fűtésszerelés, csatorna tisztítás, vagy dugulás-elhárítás, esetleg villanyszerelés.

MINDEN MUNKÁNKRA 100% GARANCIÁT VÁLLALUNK!

Profiljaink közül néhány, a teljesség igénye nélkül:

- csapok cseréje, szerelése és javítása, wc-k javítása, cseréje *(dömötör, monoblokkos, falba épített, darálós),*
- tűzhelyek, konvektorok, bojlerek, vízmelegítők karbantartása, tisztítása, cseréje, beüzemeltetése,
- radiátorok cseréje, bontás nélküli dugulás elhárítás,
- gázszivárgás ellenőrzés, társasházi gáz alapvezeték javítás, vagy komplett kiépítés,
- csatorna kiépítése, fűtés rendszerek ellenőrzése, átmosása stb.

Magas színvonalon javítunk továbbá minden típusú gázkészüléket, a kombi cirkókat is beleértve.
(lehet Ariston, Baxi, Beretta, Biasi, Chaffoteaux, Colibri, Demrad, Dég, Éti, Fagor, Fég, Ferolli, Gorenje, Hajdu, Héra, Hermann, Hőterm, Hoval, Hydrotherm, Idropi, Immergas, Indesit, Junkers, Kolibri, Lampart, Mora, Nextra, Ocean, Pelgrim, Quadriga, Radiant, Safoto, Saunier Duval, Svt-w, Stiebel-Eltron, Termomax, Thermo-téka, Vaillant, Vesta, Vezuv, Westen, Wolf, Zanussi)

Akkreditált, arcképes igazolvánnyal rendelkező munkatársainkkal (mérésügyi és műszaki biztonsági hatóságnál ellenőrizhető) **az év 365 napján, napi 24 órában, még éjjel is** ügyeleti rendszerben tudunk segítséget nyújtani.
A több mint 15 autóból álló flottánk, mely szinte mindennel fel van szerelve, Budapesten és az agglomerációban áll rendelkezésünkre.

Magas színvonalon képzett szakemberekkel dolgozunk, akikért bármikor, bárhol garanciát vállalunk!

Nincs rezsióradíjunk, nem számítunk fel kiszállási díjat, csak az elvégzett munkát és a beépített anyagot illetve alkatrészeket számlázzuk!

Előre is köszönjük megtisztelő bizalmát!

Tisztelettel: Vitéz Zoltán

BÁRMELY HÁLÓZATBÓL INGYEN HIVHATÓ SZÁMUNK: 1424

VÍZ-, GÁZ-, FŰTÉSSZERELÉS – NON-STOP : 1424

VÍZ- ÉS CSATORNAKIÉPÍTÉS

Vízvezetékszerelő
HÍVJON, JÖVÖK!
Ne hívjon mást, kezdje nálam!
20 éve az ÖN szolgálatában!
Teljeskörű garanciával!
BÁRMELY HÁLÓZATBÓL INGYEN HÍVHATÓ SZÁMUNK: 1424

KERÜLETI VÍZVEZETÉK SZERELŐ
ÉJJEL–NAPPAL, HÉTVÉGÉN IS SEGÍTEK, INGYENES KISZÁLLÁSSAL
Telefon:
06-1/236-0535
06-30/646-9192

VÍZVEZETÉKSZERELÉS, DARÁLÓS WC-K JAVÍTÁSA, KONYHAMALAC CSERÉJE BEÉPÍTÉSE
ingyenes kiszállással, garanciával, éjjel-nappal!
Telefon:
06-30/645-2227

helyi vízszerelő garanciával
VÍZVEZETÉK-JAVÍTÁS AKÁR 2 ÓRÁN BELÜL!
KISZÁLLÁSI DÍJ NÉLKÜL, ÉJJEL-NAPPAL!
M.: 06-30/389-0146
KEDVEZŐ ÁRAKON!

KERÜLETI VÍZ-, GÁZ-FŰTÉSSZERELŐ KISIPAROS
Non-stop, akár 30 percen belül, ingyenes kiszállással!
Garanciával!
06-1/237-0689
06-20/374-9084

VÍZSZERELÉS, VÍZÓRÁK CSERÉJE
SZAKEMBEREKKEL, garanciával, ingyenes kiszállással, akár 2 órán belül ÉJJEL-NAPPAL!
Telefon: 06-30/389-4661

VÍZVEZETÉKSZERELŐ
HÍVJON, JÖVÖK, GARANCIÁT IS VÁLLALOK!
Ne hívjon mást, kezdje nálam!
20 éve az ÖN szolgálatában!
Telefon: 06-1/270-9090

VÁLLALUNK: víz-gáz-fűtésrendszerek kiépítése, karbantartása, **FŰTÉSSZERELÉS GARANCIÁVAL! NON-STOP INGYENES KISZÁLLÁSSAL!**
Lásd a nagyobb hirdetést a VÍZ-, GÁZ-, KÖZPONTI-FŰTÉS-SZERELÉS címszó alatt!
Telefon: 06-1/270-0291

ÉJJEL-NAPPAL, INGYENES KISZÁLLÁSSAL
víz-, gáz-, fűtésszerelés, karbantartás, gázkészülék-javítás, darálós WC-javítás.
Munkánkra garanciát vállalunk!
Telefon: 06-20/430-5466

0060688

A címszó a következő oldalon folytatódik!

DUGULÁSELHÁRÍTÁS – ÉJJEL-NAPPAL: 1424

VÍZVEZETÉKSZERELÉS

0-24

ÉJJEL-NAPPAL INGYENES, AKÁR 1 ÓRÁN BELÜLI KISZÁLLÁSSAL

AKCIÓ

VÁLLALUNK SZERELÉST, JAVÍTÁST, HIBAELHÁRÍTÁST GARANCIÁVAL!

Víz-, gáz-, központifűtés-szerelés, csaptelepcsere, kádtöltő csere, wc-tartály javítás-csere, duguláselhárítás.

NYUGDÍJAS KEDVEZMÉNY!

BÁRMELY HÁLÓZATBÓL INGYEN HÍVHATÓ SZÁMUNK: 1424

---

20 éve a szakmában

VÍZ-, CSATORNA-SZERELÉS ÉJJEL-NAPPAL

Műszeres csőtörés keresés, kamerázás, bemérés díjmentes AZONNALI kiszállással!

Teljeskörű Garancia!

Mobil: 06-30/604-9371

KERÜLETI SZERELŐ

PROBLÉMÁJA VAN A VÍZZEL?

akár 1 órán belül ingyen jövünk, az év minden napján!

Kedvező árak és garancia!

Ne habozzon, hívjon:

06-30/604-9035

VÍZ-, GÁZ-, FŰTÉSSZERELÉS

BUDAPEST MINDEN KERÜLETÉBEN

Szakszerű megoldások, garanciával, éjjel-nappal!

HÍVJON, hogy mehessünk Önhöz:

06-20/430-5466

0060686

BUDAPEST EGÉSZ TERÜLETÉN

vállalok víz-, és csatornaszerelést NON-STOP ingyenes kiszállással! Műszeres csőtörés bemérés, kamerás csatornavizsgálat!

Telefon: 06-20/277-2535

Víz-gáz-fűtésszerelés, gázkészülékjavítás, duguláselhárítás **DÍJMENTES KISZÁLLÁSSAL, GARANCIÁVAL, ÉJJEL-NAPPAL!** Lásd a nagyobb hirdetést a GÁZKÉSZÜLÉK-, FŰTÉSJAVÍTÁS címszó alatt!

Tel.: 06-30/389-4797

0060678

SZUPERSZERVIZ SZUPERGYORSAN SZUPER ÁRAKON

Duguláselhárítás, vízvezetékszerelés,
Mosdó- és csaptelepcsere,
WC-tartály csere, vízóracsere
Kisebb munkákat, javításokat
vállalunk a mindennapok hőseinek

Az év minden napján várom hívását!

BÁRMELY HÁLÓZATBÓL INGYEN HÍVHATÓ SZÁMUNK: 1424

VÍZ-, KÖZPONTIFŰTÉS-SZERELÉS

ÉJJEL-NAPPAL, GARANCIÁVAL, INGYENES KISZÁLLÁSSAL

Műszeres csőtörés keresés, kamerázás, bemérés.

06-1/236-0446

BUDAPEST MINDEN KERÜLETÉBEN

Víz-csatorna-fűtésszerelés ÉJJEL-NAPPAL, díjmentes kiszállással! Garanciával!

06-1/270-9091 • 06-20/917-4926

GYORSSZOLGÁLAT

KVALIFIKÁLT SZAKEMBER GÁRDÁVAL,

NON-STOP INGYENES KISZÁLLÁSSAL!

Telefon: 06-1/270-9165

BUDAPEST MINDEN KERÜLETÉBEN

Víz-gáz-fűtésszerelés ÉJJEL-NAPPAL, díjmentes kiszállással, garanciával!
Lásd a nagyobb hirdetést a VÍZ-, GÁZ-, KÖZPONTIFŰTÉS-SZERELÉS címszó alatt!

Telefon: 06-1/238-0415 • 06-20/598-3904

0060693

VÍZ-, GÁZ-, FŰTÉSSZERELÉS – NON-STOP : 1424

A címszó a következő oldalon folytatódik!

DUGULÁSELHÁRÍTÁS – ÉJJEL-NAPPAL: 1424

- VÍZVEZETÉKSZERELÉS
- DUGULÁSELHÁRÍTÁS
- KAMERÁZÁS
- KONYHAMALAC JAVÍTÁSA

INGYENES KISZÁLLÁSSAL
ÉJJEL-NAPPAL, GARANCIÁVAL!
BÁRMELY HÁLÓZATBÓL INGYEN HÍVHATÓ SZÁMUNK: 1424

VÍZ-, GÁZ-, FŰTÉS-SZERELŐ MESTEREK
vállalják teljes körű garanciával
vizes, dugulásos, gázos problémáinak
gyors, szakszerű, pontos megoldását!
HÍVJON MINKET, ÉS NEM FOG CSALÓDNI!
Éjjel-nappal: 06-30/604-9185

Víz-gáz-fűtésszerelés
0-24-ig, ingyenes kiszállással!
Garancia, korrekt árak,
nyugdijas kedvezmény!
06-20/231-1631

VÍZVEZETÉK SZERELÉS KAMERÁZÁS
MŰSZERES CSŐTÖRÉS BEMÉRÉS
INGYENES KISZÁLLÁSSAL
ÉJJEL-NAPPAL! GARANCIA!
Telefon:
06-1/270-0291
06-30/678-7239

15 éve a kerületben
VÍZ-, GÁZ-, FŰTÉSSZERELÉS ÉJJEL-NAPPAL
Műszeres csőtörés keresés, kamerázás, bemérés garanciával, díjmentes
AZONNALI kiszállással!
06-1/236-0536

0060658

VÍZ-, GÁZ-, FŰTÉSSZERELÉS – NON-STOP : 1424

A GYORSSZOLGÁLAT
Víz-, gáz-, fűtésszerelés, karbantartás, hibaelhárítás, műszeres bemérés, duguláselhárítás
Díjmentes kiszállással, ÉJJEL-NAPPAL
BÁRMELY HÁLÓZATBÓL INGYEN HÍVHATÓ SZÁMUNK: 1424

GYORSSZOLGÁLAT
KVALIFIKÁLT SZAKEMBER GÁRDÁVAL, GARANCIÁVAL

NON-STOP INGYENES KISZÁLLÁSSAL!
TEL.: 06-1/238-0506
MOBIL: 06-30/604-9237

VÍZVEZETÉKSZERELŐ – HÍVJON, JÖVÖK!
Ne hívjon mást, kezdje nálam! Kedvező árak!
20 éve az ÖN szolgálatában! Teljeskörű garancia!
06-1/270-9091 • 06-30/461-9141

MŰSZERES CSŐTÖRÉSBEMÉRÉS, VÍZVEZETÉK-, KÖZPONTIFŰTÉS SZERELÉS
javítás, karbantartás kiszállási díj nélkül,
GARANCIÁVAL!
NON-STOP, AZONNAL MEGYÜNK!
06-1/237-0555
06-30/235-3311

vállalok
BUDAPEST MINDEN KERÜLETÉBEN:
Víz-gáz-fűtésszerelés, kamerás csatornavizsgálat, műszeres csőtörés bemérés
ÉJJEL-NAPPAL
Teljeskörű garanciával!
DÍJMENTES KISZÁLLÁSSAL!
Tel.: 06-30/604-8267

VÁLLALOK
Budapest egész területén vállalok
0-24-ig: víz- és csatornaszerelést INGYENES KISZÁLLÁSSAL! Garancia! Lásd a nagyobb hirdetést a VÍZ-, CSATORNASZERELÉS címszó alatt!
Telefon: 06-1/236-0489

Víz-gáz-fűtésszerelés, kamerás csatornavizsgálat, műszeres csőtörés bemérés ÉJJEL-NAPPAL, 2 ÓRÁN BELÜLI DÍJMENTES KISZÁLLÁSSAL!
Teljeskörű garanciával!
Telefon: 06-20/598-3732

0060698

A címszó a következő oldalon folytatódik!

ÉJJEL-NAPPAL!
INGYENES KISZÁLLÁS!
ELÉRHETŐ ÁRAKON!
VÍZ-, GÁZ-, FŰTÉSSZERELÉS
DUGULÁSELHÁRÍTÁS
KAMERÁS LEFOLYÓVIZSGÁLAT

VITÉZ ZOLTÁN:
06-20/266-5555

- Víz-, gáz-, fűtésszerelés
- Duguláselhárítás, csatornatisztítás

NON-STOP AKÁR 1 ÓRÁN BELÜL
DÍJMENTES KISZÁLLÁSSAL!
KEDVEZŐ ÁRAKON!
Garanciát vallalok! - Kaszás Árpád
Telefon: 06-1/237-0327

AZ ÉV MINDEN NAPJÁN, ÉJJEL-NAPPAL HÍVHAT KEDVEZMÉNYES ÁRAKON!
KERÜLETI VÍZVEZETÉK SZERELŐ
Telefon:
06-30/388-9629

TELJES KÖRŰ VÍZSZERELÉS
DARÁLÓS WC-K JAVÍTÁSA
DUGULÁSELHÁRÍTÁS
INGYENES KISZÁLLÁSSAL,
GARANCIÁVAL, NON-STOP!
Telefon:
06-30/604-8971

0060697

INGYENES KISZÁLLÁSSAL, EMELT ÁR NÉLKÜL.
0-24 HÉTVÉGÉN IS! 0-24

Olcsón, pontosan, megbízhatóan, garanciával!
Csőtörések megszüntetése, szennyvíz csövek kerti csapok cseréje javítása földmunkával.
Villanybojler, mosdó, WC, WC tartályok, csaptelepek, szifonok javítása, cseréje, anyagbeszerzése.

Mosógépek bekötése, üzembe helyezése, áthelyezése. Elavult szennyvíz csövek és ivóvíz vezetékek teljes cseréje, kiépítése, bontással, földmunkával.

DUGULÁSELHÁRÍTÁS
Gyökérmentesítés, zsírtalanítás korszerű géppel.
Fórika Rudolf
06-20/493-4601 • 06-30/315-0251

0065459

ZÁR

KISZÁLLÁSI DÍJ NÉLKÜL
NON-STOP GYORSSZOLGÁLAT
Ajtónyitás, zárcsere, zárjavítás
„KILINCSFELHÚZÓS”
több ponton záródó műanyag és fa nyílászárók javítása, teraszajtók javítása
HI-SEC és más „KÍNAI” ajtók javítása
nyugdíjasoknak 10% kedvezmény
06 (1) 236 6000
06 (20) 333 6063

TERÉZVÁROSI ZÁRSZERVIZ
DÍJTALAN KISZÁLLÁS!
– AJTÓNYITÁS, ZÁRJAVÍTÁS, ZÁRCSERE
– BETÖRÉS UTÁNI HELYREÁLLÍTÁS
– HEVEDERZÁR SZERELÉS
TÖBB PONTON ZÁRÓDÓ FA-, FÉM- és MŰANYAGAJTÓK ZÁRAINAK JAVÍTÁSA, CSERÉJE „KILINCSFELHÚZÓS”, KULCSMŰKÖDTETÉSŰ, KÍNAI, HI-SEC, SECDOOR
– RÁCSOS AJTÓK, ABLAKRÁCSOK szerelése
10% NYUGDÍJAS KEDVEZMÉNY
HOLÁN JÓZSEF 06-20-230-9026 06-1-79-12-333

0065572

6. KERÜLETI
0-24h ZÁRJAVÍTÁS
- zárcsere, ajtónyitás, hisecajtó zárak
- többpontos zárak
- hevederzár szerelés
- betörés utáni helyreállítás

20 éve a szakmában
Kovács Tamás 06-30-521-48-76
www.zar-tamas.hu

0066087

TERÉZVÁROSI AJTÓDOKTOR 0 – 24-ig
KISZÁLLÁSI DÍJ NINCS!
Zárcsere, zárjavítás, betörés utáni helyreállítás, roncsolásmentes nyitás kizáródás esetén, hevederzárak, rácsok, biztonsági ajtók szerelése, ingyenes felmérés,
06-20/9-12-34-56

0134369SM

0-24 ZÁRSZERVIZ, ZÁRBOLT & KULCSMÁSOLÓ
Zárcsere ingyenes kiszállással! **KÁMÁN LEVENTE**
06/30/948-9898 • 1149 Bp., Várna utca 5b.

0066665

NON-STOP ZÁRSZERVIZ – AJTÓNYITÁS
Hevederzár, rács készítés, egyéb lakatos munkák.
Tel.: 352-4394 • 06-20/943-4048

0065230

POLGÁRMESTERI HIVATAL

BUDAPEST FŐVÁROS VI. KERÜLET TERÉZVÁROS ÖNKORMÁNYZATA

A Polgármesteri hivatal elérhetőségei:
Cím: 1067 Budapest, Eötvös u. 3.
Postacím: 1395 Bp. 62., Pf. 409
Tel.: 06-1/342-0905, 0907, 0908
Zöld szám: 06-80/201-138
Fax: 06-1/322-1832
E-mail: onkormanyzat@terezvaros.hu, hivatal@terezvaros.hu
Internet: www.terezvaros.hu

FÉLFOGADÁS:
Hétfő: 13.30-18.00, Szerda: 08.00-16.30, Péntek: 08.00-11.30

Ügyfélszolgálati Iroda
1067 Budapest, Eötvös u. 4. Tel.: 06-1/351-8939

FÉLFOGADÁS:
Hétfő: 08.00-18.00, Kedd, Csütörtök: 08.00-16.00
Szerda: 08.00-16.30, Péntek: 08.00-13.30

Terézvárosi Vagyonkezelő Zrt.
1064 Budapest. Rózsa u. 81-83. Tel.: 06-1/301-6700

A HIVATAL SZERVEZETI FELÉPÍTÉSE

Polgármesteri kabinet	Tel.: 06-1/351-7967
Jegyzői kabinet	Tel.: 06-1/351-7965
Adóügyi Osztály	Tel.: 06-1/342-0905
Főépítészi Iroda	Tel.: 06-1/351-7968
Humánszolgáltatási Főosztály, Szociális és Gyermekvédelmi Osztály	Tel.: 06-1/342-0923
Tulajdonosi Főosztály	Tel.: 06-1/342-0905
Városüzemeltetési Osztály	Tel.: 06-1/351-7969
Rendészeti Osztály	Tel.: 06-1/279-2470
Budapest, Szív u. 40.	

Budapest Főváros Kormányhivatala VI. kerületi Hivatala Hatósági Osztály és hivatalvezetés
1063 Budapest, Szinyei Merse utca 4. Tel.: 06-1/473-2714

ÜGYFÉLFOGADÁS
Hétfő: 12.30–16.30, Szerda: 08.00–16.30, Péntek: 8.00–12.00

Parkolási ügyintézés
1064 Budapest, Rózsa u. 81-83. Tel.: 06-80/466-466
ÜGYFÉLFOGADÁS
Hétfő: 09.00-17.00, Kedd: 09.00-17.00, Szerda: 09.00-18.00, Csütörtök 09.00-17.00, Péntek: 09.00-16.00

Budapest Főváros Kormányhivatala VI. Kerületi Hivatala – Kormányablak • 1818
1062 Budapest, Andrássy út 55., 1062 Budapest, Teréz Körút 55. (Nyugati pu.)
Hétfő: 08.00-18.00, Kedd: 08.00-16.00, Szerda: 11.00-19.00,
Csütörtök: 08.00-16.00, Péntek: 08.00-14.00

Gyámhivatal
1068 Budapest, Szófia u. 17. Tel.: 06-1/815-2159

Terézvárosi Családsegítő Szolgálat
1061 Bp., Hegedű u. 7. Tel.: 06-1/322-0623, 06-1/322-7811

Terézvárosi Gyermekjóléti Szolgálat
1068 Budapest, Király u. 82. félemelet Tel./Fax: 06-1/344-6060, 344-6064

Terézvárosi Gondozó Szolgálat
1061 Budapest, Király u. 38. Tel.: 06-1/268-0394

VI/2 sz. Gondozási Központ
1068 Budapest, Benczúr u. 35/C Tel.: 06-1/342-4826
VI/2 sz. Idősek Klubja
Tálaló – melegítő konyha

Terézvárosi Értelmi Fogyatékosok Napközi Otthona
1065 Budapest, Podmaniczky u. 18. I/6. Tel.: 06-1/311-2230

Magyar Vöröskereszt VI-VII. kerületi szervezete
1074 Budapest, Szövetség u. 17. Tel.: 06-1/342-2712

Nevelési Tanácsadó, Pedagógiai Szakszolgálat
1062 Budapest, Bajza u. 46. Tel.: 06-1/302-6692
www.06.fpsz.hu

Országos Kríziskezelő és Információs Telefonszolgálat
Ingyenesen elérhető telefonszám 06-80/20-55-20

Vázsonyi Vilmos Idősek Otthona
1064 Bp. Rózsa u. 67. Tel.: 06-1/311-2359

Ódry Árpád Művészotthon
1062 Bp. Lendvay u. 13. Tel.: 06-1/331-4315

ÁLTALÁNOS KÖZÉRDEKŰ INFORMÁCIÓK

ELMŰ Nyrt. - Ügyfélszolgálat
Belváros (állandó iroda) 1076 Budapest, Péterfy S. u. 21-23.
Központi telefonos ügyfélszolgálat (Telecentrum): Tel.: 06-1/238-3838
Hibabejelentő vonal: Tel.: 06-80/38-39-40
Mérőállás bejelentés: ingyenes
csak vezetékes telefonról Tel.: 06-80/202-938
mobil: Tel.: 06-20/30/70/938-3838
Számlázás: Tel.: 06-20/30/70/978-5611,-5612
Hétfő, Szerda: 08.00-16.00, Kedd, Péntek: 08.00-14.00, Csütörtök: 10.00-20.00

Fővárosi Gázművek Észak-pesti Ügyfélszolg. Iroda
1139 Budapest, Béke tér 9.
Telefonos ügyfélszolgálat: Tel.: 06-1/474-9999,
06-20/30/70/474-9999
Gázszivárgás bejelentése (éjjel-nappal) Tel.: 06-80/477-333

Nemzeti Fogyasztóvédelmi Hatóság, Járási hivatal Tel.: 06-1/450-2598
1051 Budapest, Sas u. 19.

Díjbeszedés – Díjbeszedő Holding Zrt. • V-VI-VII-XIII. kerület
1062 Budapest, Lehel u. 5. Tel.: 06-1/414-5000

Kéményseprés – Fővárosi Kéményseprőipari Kft.
1145 Budapest, Szugló u. 9-15. Tel.: 06-1/999-0665

Rendőrség • 107 • 112
1063 Budapest, Szinyei Merse Pál u. 4. Tel.: 06-1/461-8141

Tűzoltóság • 105 • 112
1052 Budapest, Gerlóczy u.6. Tel.: 06-1/459-2305

Fővárosi Munkaügyi Központ Kirendeltsége (V. VI.,XIII. kerület)
1137 Budapest, Katona József u. 25. Tel.: 06-1/896-3388

EGÉSZSÉGÜGYI ELLÁTÁS

EGÉSZSÉGÜGYI ELLÁTÁS

ALAPELLÁTÁS

Felnőtt Háziorvosi Rendelők

1065 Budapest, Bajcsy Zs. út 33.	Tel.: 06-1/312-3893, 06-1/332-3166
1067 Budapest, Eötvös u. 4.	Tel.: 06-1/322-1827, 06-1/322-7026
1063 Budapest, Szív u. 16.	Tel.: 06-1/342-8526, 06-1/322-6260
1067 Budapest, Szondi u. 11.	Tel.: 06-1/312-1473
1064 Budapest, Szondi u. 49.	Tel.: 06-1/332-2335

Gyermek Háziorvosi Rendelő

1074 Budapest, Csengery u. 25.	Tel.: 06-1/322-2268

Felnőtt Fogászat

1074 Budapest, Csengery u. 25.	Tel.: 06-1/321-2200

Gyermek és Ifjúsági Fogászat – Fogszabályozás

1067 Budapest, Teréz krt. 27.	Tel.: 06-1/331-4795
	06-1/312-5653

Védőnői Szolgálat

1068 Budapest, Király u. 88. fszt. 5.	Tel.: 06-1/342-4330

Felnőtt Háziorvosi Ügyelet

1073 Budapest, Dob u. 86.	Tel.: 06-1/321-0440

Házi Gyermekorvosi ügyelet

1138 Budapest, Révész u. 10-12.	Tel.: 06-1/349-8601, 06-1/349-8603

Felnőtt és Ifjúsági Fogászati Ügyelet

Központi Stomatológiai Intézet

1088 Budapest, Szentkirályi u. 40.	Tel.: 06-1/317-6600

Terézvárosi Egészségügyi Szolgálat

1074 Budapest, Csengery u. 25.	Tel.: 06-1/321-2200
	06-1/321-2204, 06-1/321-2205

Pszichiátriai Szakrendelés és Gondozó

1074 Budapest, Csengery u. 25.	Tel.: 06-1/321-2200
Előjegyzés	Tel.: 06-1/351-7462
	06-1//580-2328

Tüdőgondozó Intézet és Tüdőszűrő Állomás

1064 Budapest, Vörösmarty u. 47/b.	
Tüdőszűrő állomás	Tel.: 06-1/354-2790
Tüdőgondozó	Tel.: 06-1/354-2795
Telefonos betegelőjegyzés	Tel.: 06-1/351-7462; 06-1/580-2328

Budapest Főváros Kormányhivatala

Budapest VI., VII., VIII., IX. Kerületi Népegészségügyi Intézet

1067 Budapest, Podmaniczky u. 27.	Tel.: 06-1/301-5050, 06-1/301-5052
	Fax: 06-1/301-5051

Vasútegészségügyi Szolgáltató Nonprofit Kiemelten Közhasznú Kft.

1062 Budapest, Podmaniczky u. 109-111.	Tel.: 06-1/881-0100
Betegfelvétel, előjegyzés	Tel.: 06-1/881-0104

Mentőállomás • 104 • 112

Központi mentőállomás (régióközpont)

1055 Budapest, Markó u. 22.	Tel.: 06-1/350-3737

Sportorvosi Szűrővizsgálat

Országos Sportegészségügyi Intézet

1113 Budapest, Karolina út 27.	Tel.: 06-1/488-6120, 06-1/488-6130,
-bejárat a Diószegi út 64. felől	06-1/488-6100

ÜGYELETES GYÓGYSZERTÁR

Teréz Gyógyszertár

1067 Budapest, Teréz krt. 41.	Tel.: 06-1/311-4439, 06-1/475-0295

Állategészségügy - Állatorvosi Hivatal

1066 Budapest, Ó u. 36.	Tel.: 06-1/3330-948
	Mobil: 06-30/463-5023

Utazási információk

BKK INFO www.bkkinfo.hu

BKK Zrt. Közlekedési Információs Szolgálat

E-mail:	bkk@bkk.hu	
Cím:	1075 Bp. Rumbach Sebestyén u. 19-21.	
Ügyfélszolgálat:	hétfő, kedd, csütörtök:	9.00 – 17.00 óráig
	szerda:	9.00 – 19.00 óráig
	péntek:	9.00 – 15.00 óráig
	szombat-vasárnap:	zárva
Telefon:	06-1/3255-255, Fax: 06-1/235-1040	

ÚTINFORM: +36-1/336-2400
AUTÓPÁLYA: +36-36/587-500

MÁV – MÁVDIREKT www.mav-start.hu

Telefonos információs szolgálatunk, a **MÁVDIREKT** az ország egyik legkorszerűbb telefonos ügyfélszolgálata, helyi tarifával hívható a nap 24 órájában!
Információt nyújt a menetrendről, az árakról, kedvezményekről. Tájékoztatást ad a belföldi és nemzetközi utazásai megszervezéséhez. Fogadja a belföldi InterCity vonatokra szóló telefonos helyfoglalásokat.

Ügyfélszolgálat

Belföldről: **+36-1/3-49-49-49**
E-mail
- információkérés: informacio@mav-start.hu
- utazások megrendelése: ertekesites@mav-start.hu

ELVESZTETTEM, HOL KERESSEM?

A vonatokon és az állomásokon elvesztett tárgyak után a MÁVDIREKT központi számán a +36-1/3-49-49-49-es telefonszámon, a 6. Különleges információk menüpontján, illetve az alábbi elérhetőségeken érdeklődhet. Mivel a leadás helye nem minden esetben egyezik meg az elvesztés helyével, kérjük, több lehetséges ponton is érdeklődjön. Az elvesztett tárgyakat 3 hónapig őrizzük meg.

Állomás neve	Állomás címe	Nyitva tartás
Budapest-Déli pu.	1013 Budapest, Krisztina krt. 37/A	hétfőtől csütörtökig: 7.30-15.00 pénteken: 7.30-12.00
Budapest-Keleti pu.	1087 Budapest, Kerepesi út 2-5.	hétfőtől péntekig: 4.00-23.30
Budapest-Nyugati pu.	1062 Budapest, Teréz Krt. 55.	minden nap: 00.00-24.00
	Személyszállítási ügyeleti itroda (10. sz. vágány mellett)	

BUDAPEST AIRPORT www.bud.hu

Liszt Ferenc Repülőtér
Call Center 06-1/ 296-7000

MAHART www.mahart.hu

Információ 06-1/484-4013

TOURINFORM www.tourinform.hu

Információ 06-1/438-8080
H-V: 07.00-19.00

BKV www.bkv.hu

Levelezési cím:	1980 Budapest, Pf. 11.	
Székhely:	1072 Budapest, Akácfa u. 15.	
Nyitva tartás:	hétfő, kedd, csütörtök, péntek	8.00 – 17.00
	szerda	8.00 – 18.00
	szombat – vasárnap	zárva

Központi telefonszám: 06-1/461-65-00 E-mail cím: bkvzrt@bkv.hu

VOLÁN www.volan.hu

Menetrendi információk

Központi telefon-információ	Hétfőtől – Péntekig: 8.00 – 16.00	**06-1/382-0888**
Utazási Centrum	Hétfőtől – Péntekig: 6.00 – 20.00	
	Szombat – Vasárnap: 6.00 – 17.00	06-1/ 219-8086
Ügyfélszolgálat:	H-1091 Budapest, Üllői út 131.	
	Hétfőtől – Péntekig: 8.00 – 16.00	06-1/382-0888
	E-mail: info@volanbusz.hu	

BKK www.bkk.hu

Személyes ügyfélfogadás:	1075 Budapest, Rumbach Sebestyén u. 19-21.	
Levelezési cím:	1241 Budapest, Pf. 200	
Telefonszám (Call Center):	06-1/3255-255 *(ünnepek alatt is 24 órában)*	
E-mail:	bkk@bkk.hu	
Nyitva tartás	hétfő, kedd, csütörtök:	9.00 – 17.00 óráig
	szerda:	9.00 – 19.00 óráig
	péntek:	9.00 – 15.00 óráig
	szombat-vasárnap:	zárva

BKK Ügyfélközpontok

Nyitva tartás	Hétköznap	Szombat	Vasárnap
Deák Ferenc tér M, aluljáró	5.30 – 22.00	5.30 – 22.00	5.30 – 22.00
Rumbach Sebestyén utca 19-21.	9.00 – 17.00, p. 9.00 – 15.00	sze. 9.00 – 19.00, Zárva	Zárva
Keleti pályaudvar M, aluljáró	5.30 – 22.00	5.30 – 22.00	5.30 – 22.00
Kelenföld vasútállomás M, aluljáró	5.30 – 22.00	5.30 – 22.00	5.30 – 22.00
Liszt Ferenc Repülőtér 2A terminál	8.00 – 22.00	8.00 – 22.00	8.00 – 22.00
Liszt Ferenc Repülőtér 2B terminál	9.00 – 21.00	9.00 – 21.00	9.00 – 21.00
Móricz Zsigmond körtér M	5.30 – 22.00	5.30 – 22.00	5.30 – 22.00
Ferenciek tere M	5.30 – 22.00	5.30 – 22.00	5.30 – 22.00
Kőbánya-Kispest M	5.30 – 22.00	5.30 – 22.00	5.30 – 22.00

Talált tárgyakkal kapcsolatos ügyek

Telefonszám:	06-1/3255-255, 1.6-os menüpont	E-mail: talalttargy@bkv.hu
Személyes ügyfélfogadás:	1072 Budapest, Akácfa u. 18.	
Nyitvatartási idő	hétfő:	8.00 – 20.00 óráig
	kedd, szerda, csütörtök:	8.00 – 17.00 óráig
	péntek:	8.00 – 15.00 óráig
	szombat-vasárnap:	zárva

ALBÁNIA

Az utóbbi években egyre többen látogatnak el, ebbe a mediterrán térségben található kis balkáni országba. Sokan csak a tengerpartot keresik fel, de mindenképp érdemes felfedezni a fővárost is.

Tirana

Albánia fővárosa, Tirana megér egy kirándulást.
Az érdekes és nyüzsgő nagyváros legfőbb nevezetességei:

- **Nemzeti Múzeum**
- **Et`hem Bey mecset**
- a külvárosban pedig a **Dajti Ekspres felvonó,** amely 15 perc alatt visz fel a **Dajti-hegyre**

Albániában három város is része az UNESCO kulturális világörökségének, ezért a tengerparti nyaralás mellett érdemes ezeket felkeresni:

- **Butrin romváros**
- **Gijokastra**
- **Berat**

Albán Riviéra

Albánia 360 km hosszú tengerpartja a Jón-tengeren és az Adriai-tengeren osztozik, az északi partszakasza többnyire homokos, a déli inkább kavicsosnak számít. A jón-tengeri partvidék kb. 40 km-es keskenyebb szakaszát nevezik „Albán Riviérának”.

Legnépszerűbb üdülőhelyei:

- **Ksamil** – itt található az a fehér homokos partszakasz, amit az Albán Bora Borának is neveznek.
  A hely különlegessége még az a négy kis sziget is, amelyek akár úszva is megközelíthetők.
- **Saranda, Vlora, és Durrës környéke**, ide mindenképp érdemes ellátogatni
- **Dhërmi** – Albánia egyik leghíresebb, sziklákkal szegélyezett tengerpartja.
- **Borsh** vagy **Lukova** települések strandjai

Kirándulóhelyek

Albániát elsősorban a tengerparti részek miatt szokták felkeresni, pedig rengeteg kirándulóhelyet is találunk az országban.

Alpesi rétek, hatalmas sziklák, és sűrű erdők veszik körül a **Llogara Nemzeti Parkot**, ahonnan csodás kilátás nyílik az albán riviérára.

Népszerű kirándulóhely a Vlora megyében található, gyönyörű tiszta, kék vizű **Kék szem-forrás**, amelyből a 25 km hosszú Bistrica folyó ered.

Kedvelt látnivaló a Macedónia és Albánia határvidékén fekvő **Ohridi-tó**, melynek átlagos mélysége 155 méter. A tó érdekessége, hogy sajátos ökoszisztémával rendelkezik – eddig több mint 200, csak itt honos fajt tudhat magáénak – aminek köszönhetően 1979-ben felkerült az UNESCO természeti világörökség listájára.

A lakosság egy része nagyon szegény, az utak néhol rossz állapotban vannak, ezért szamarak előfordulnak az utakon, de a helyiek kedvessége, az alacsony árak, és a türkizkék tenger látványa képes feledtetni az esetleges hiányosságokat.

Szerkesztette: Herendi Detti

GASZTRONÓMIA – olcsó és finom

Az egyik legnépszerűbb albán étel a burek, amit többféle töltelékkel készítenek (húsos, káposztás, paradicsomos, spenótos vagy túrós ízben is). A burekhez hasonlóan szinte mindenhol kapható a qofte, ez a fűszerekkel és mentával ízesített fasírt húsgolyó, amit nyers hagymával és salátával tálalnak. A helyiek egyik legkedveltebb étele a Tavë Kosi. Ez egy ízletes quiche-szerű étel, amit báránnyal, rizzsel és joghurttal készítenek.

BUREK

Hozzávalók:
1 csomag (8 lapos) réteslap
50 dkg fetasajt
3 tojásfehérje
1 tojás
olívaolaj

ELKÉSZÍTÉS
1. Fektessünk a kiolajozott sütőformába egy réteslapot, majd kenjük meg olajjal. Tegyük rá a következő lapot, majd kenjük meg azt is olajjal, majd a harmadik lappal is tegyük ugyanezt.
2. Tegyük rá a negyedik lapot (ezt ne kenjük meg olajjal).
3. Keverjük össze a fetasajtot a tojással és tojásfehérjékkel (ízlés szerint sózhatjuk, borsozhatjuk)
4. Tegyük a leveles tésztára a fetás krémet, majd tegyük rá a következő réteslapot, kenjük meg olajjal, majd jöhet a következő lap. (az összessel ugyanígy járjunk el)
5. Sodorjuk össze a széleit, majd 190 fokon süssük kb. 30-35 percig.

KÖFTE

Hozzávalók:
75 dkg darált marhahús
1 közepes fej vöröshagyma
2-3 gerezd foghagyma
só, bors ízlés szerint
1 tk őrölt fűszerkömény
1 tk koriander
2 csipet chilipehely

Salátához:
pita vagy tortilla
lilahagyma
paradicsom
friss koriander

Sütéshez:
6 db bambusz vagy fémnyárs

Öntethez:
2 dl joghurt
2 gerezd fokhagyma

ELKÉSZÍTÉS
1. A hagymát és a foghagymát lereszeljük, összekeverjük a darált hússal, és alaposan átgyúrjuk.
2. Sóval, borssal, köménnyel, korianderrel, chilivel ízesítjük.
3. A húsmasszát hat részre osztjuk, majd nedves kézzel mindegyik darabot rádolgozzuk egy-egy nyársra. (ha nincs nyársunk, akkor formázhatunk belőle lapos vagy henger alakú fasírtokat is)
4. Lapos vagy henger alakú fasírtokat formálunk belőle és grillen megsütjük (ha nincs grill, olajban is süthetjük).
5. Fokhagymás joghurttal megkent tortilla lapon (vagy pitában) szeletelt lilahagymával, paradicsommal és koriander zölddel tálaljuk (koriander helyett használhatunk esetleg petrezselyemzöldet is).

TAVË KOSI

Hozzávalók:
1 kg bárányhús
20 g vaj
20 ml olívaolaj
60 g rizs
1 kk oregánó
5-6 gerezd fokhagyma
só, bors (ízlés szerint)

Rántáshoz:
80 g vaj
75 ml liszt

Joghurtos öntethez:
500 g joghurt
3 tojás
só, bors

ELKÉSZÍTÉS
1. A bárányombot megmossuk, majd papírtörlővel felitatjuk róla a nedvességet. 2-5 cm-es darabokra vágjuk, sózzuk, borsozzuk, majd a felforrósított vaj és olajban keverékében, pár perc alatt arany barnára sütjük, kérgesítjük.
2. Hozzáadunk kevés sót, oregánót, 5-6 darab megtisztított fokhagyma gerezdet és felöntjük 2-3 dl vízzel, lefedjük, majd fedő alatt puhára pároljuk (kb. 1-1,5 óra).
3. Összekeverjük a tojásokat és a joghurtot, sózzuk, borsozzuk.
4. Rántást készítünk, majd az előzőleg elkészített joghurtos masszába keverjük.
5. A kivajazott cserépedény aljára szórunk egy sor nyers rizst, amit megszórunk az oregánóval. Ennek a célja, hogy a sütés közben keletkező nedvességet felszívja.
6. A rizsre szórunk oreganót és a megtisztított, felszeletelt fokhagymát is (sokat), majd ráterítjük a húst, leöntjük a joghurtkeverékkel.
7. A 180 fokra előmelegített sütőben kb. 30 percig sütjük, majd a fóliát levéve addig sütjük, amíg a joghurt barnára nem pirul.

Szerkesztette: Herendi Detti

BELGIUM

Belgiumban nagyon sok szép épület és műemlék található, ezért közkedvelt hely a turisták körében. Az országba látogatva csaknem mindenhol rend és tisztaság fogad minket, a helyiek udvariasak és civilizáltak. Méretének köszönhetően autóbérlés nélkül, akár busszal vagy vonattal is bejárhatjuk, de a kisvárosokban és a környékükön nyugodtan kerékpározhatunk is, mivel szuper kerékpárutak állnak rendelkezésünkre (Belgium túlnyomóan lapos ország, így könnyű kerékpározni).

Brüsszel

Belgium fővárosa, ami nemcsak hangulatos sörözőknek és kávéházaknak ad otthon, hanem gyönyörű műemlékeknek, templomoknak, és múzeumoknak is. Itt található többek között a **Grand-Place**, ami a világ egyik legszebb középkori tere.

Manneken Pis – Brüsszel jelképe az a 58 cm-es bronzszobor, (a pisilő kisfiú) amelyhez több fontos legenda is kapcsolódik. A leghíresebb a III. Gottfried leuveni hercegről szóló, miszerint 1142-ben a kétéves főnemes csapatai, grimbergeni főurak Berthoud nevű szövetsége serege ellen harcoltak Ransbeke mellett (most Neder-over-Heembeek). A gyermek herceget, a katonák egy kosárba tették és felfüggesztették egy fára, hogy bátorítást nyerjenek tőle. A fáról a fiú levizelte az ellenséges katonákat, akik történetesen el is vesztették a csatát.

Egy másik történet szerint a 14. században idegen sereg ostromolta Brüsszelt. A város már jó ideje tartotta magát, de a támadók kitervelték, hogy robbanószereket helyeznek a városfalak alá, egy Juliaanske nevű brüsszeli kisfiú viszont véletlenül észrevette őket. Levizelte a gyújtózsinórt, így megmentette a várost.

Európai Parlament – Az üléstermet egy látogatás alkalmával be lehet járni, illetve meg lehet ismerkedni a tagállamok múltjával és az Európai Parlament, továbbá az európai politikusok munkájával is.

Igazságügyi Palota – A brüsszeli Igazságügyi Palota a világ legnagyobb törvényszéki épülete, melynek alapterülete nagyobb a vatikáni Szent Péter-bazilikánál is. Az épületbe belépve a díszítésnek és a szobroknak köszönhetően úgy érezhetjük magunkat, mintha visszarepültünk volna az ókorba.

Királyi Palota – Leginkább a király és a királynő irodájaként funkcionál, illetve diplomáciai fogadások helyszíne, hiszen a királyi család nem itt, hanem Brüsszel egyik külső kerületében, a Laeken palotában él.

Szent Mihály és Szent Gudula-székesegyház – A közel ezer éves székesegyház Belgium legismertebb temploma, amely eredetileg román stílusban épült, viszont a 13. században gótikussá alakították. A templomnak magyar vonatkozása is van, hiszen belsejében található üvegfestményeken II. Lajost illetve I. Ferdinánd királyt is megtalálhatjuk.

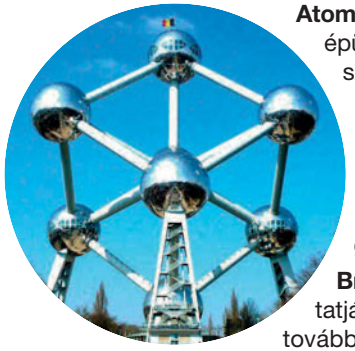

Atomium – Az 1958-as világkiállításra készített Atomium épülete egy 9 atomból álló vas kristályrács 165 milliárdszoros nagyítását ábrázolja, manapság pedig népszerű turista célpont. Az 5 gömbben berendezett múzeum az ’58-as világkiállítás történelméről állandó-, és különböző tudományokról szóló (építészet, társadalomtudomány, művészetek) ideiglenes kiállításokkal vonzza a látogatókat. A legfelső gömbből csodálatos panoráma nyílik a városra.

Brüsszeli Képregény Múzeum – A kiállítások bemutatják a belga képregény figurákat és megalkotóikat, továbbá megismerhetjük a műfaj történetét és a képregények elkészülési módját is.

Parc du Cinquantenaire – A legnagyobb belvárosi park Brüsszelben, jellegzetessége a párizsi Diadalív mintájára emelt emlékmű.

Autoworld – A világ egyik legjobb autókiállítása, mintegy 300 gépkocsit mutat be évtizedenként csoportosítva.

Mini-Europe – A mini Európa kicsinyített változatban mutatja be az Európai Unió híres épületeit, ami körülbelül 80 várost és 350 épületeit jelenti. A parkban maketteket, mozgó vonatokat, malmokat, siklókat, és még a kitörő Vezúvot is láthatjuk. Magyarországot a Széchenyi fürdő képviselteti.

Szerkesztette: Herendi Detti

LÁTNIVALÓK

Belgium második legnagyobb városa, Antwerpen is megér egy egész napos látogatást. Középkori óvárosa bámulatos, izgalmas hely a gyémánt negyed, változatos, érdekes nagyváros.

Antwerpen

Antwerpen városának rendkívül sokféle arca van. A nagyszerű ételek, a jó sör és a jó idő szerelmesei egyaránt élvezni fogják a kirándulást. A város talán a Gyémánt Negyedéről a leghíresebb, ahol a világ nyers gyémántjainak több, mint 70 %-ával kereskednek.

Gyémánt Múzeum – Az érdeklődők nemcsak a gyémántkereskedelem minden aspektusát (előállítását, a termelését és ipari felhasználás), de még a gyémántvágókat is megtekinthetik munka közben. A múzeumban egy a csiszolt és csiszolatlan gyémántokat bemutató kiállítás is található, ahol a híresebb kövek másolata is megtekinthető.

Főtér (Grote Markt) – A gyönyörű városházával és a számos egyesületi házával, a régi város szívének számít. A tér közepén áll a díszes Brabo szökőkút, amit Jef Lambeaux állított 1887-ben.

Miasszonyunk Katedrális – Belgium legnagyobb gótikus stílusú temploma

Mészár-ház (Vleeshuis) – A késő-gótikus Mészár-ház elegáns szobái között találjuk a korábbi tanácstermet is. A lenyűgöző téglaépületet 1501 és 1504 között építették szándékosan a Schelde folyóhoz közel, így a levágott állatok vérét a folyóba engedhették.

Állatkert – Európa egyik legszebb állatkertjének tartott parkban rendkívül változatos fajok élnek (a sikeres tenyésztéseknek köszönhetően). Több mint 950 faj, s 6000 állat él az állatkertben, beleértve olyan ritka fajokat, mint a szélesszájú orrszarvú, az okapi és a hegyi gorilla. Az itt élő állatok, a lehető legtermészetesebb környezetben tölthetik napjaikat.

Brugge

Önmagában Brugge kisváros meglátogatása miatt is érdemes Belgiumba utazni, és legalább egy estét eltölteni Európa egyik leghangulatosabb középkorias kisvárosában, ami 2000 óta szerepel az UNESCO világörökségi listáján.
A várost sokszor az észak Velencéjének is nevezik, hiszen számos csatorna szeli át, melynek partján régi erődítmények és malmok maradványai találhatók.

Szerkesztette: Herendi Detti

LÁTNIVALÓK

GASZTRONÓMIA

A modern belga konyha még mindig sok hasonlóságot mutat a középkor konyhájával. Ahogy az országot, úgy a gasztronómiát (bár sokféle befolyás érte az idők folyamán) is a kétarcúság jellemzi, a francia ízvilágot remekül kiegészítik a flamand specialitások. A flamandok által használt fűszerek, a mustáros, ecetes ízek, az aszalt gyümölcsök felhasználása, az édes és sós íz párok gyakori jelenléte mind-mind a középkori belga konyha hagyatéka, amelyet generációról generációra örökítenek tovább. A bőven fűszerezett ételekben a meghatározó ízek a szerecsendió, a fahéj, a fekete bors, sáfrány, gyömbér, babérlevél. Az egzotikus fűszerek mellett kedvelik a friss zöldfűszereket is, így az ételekben gyakori a tárkony, a kakukkfű, a zsálya, a petrezselyem vagy épp a snidling.

A belga konyha egyik fontos alapanyaga a hús. Nagyon kedvelt a sertés, a marha, a borjú, a csirke, de ízletes fogásokat készítenek nyúl, vadhúsok és apróbb szárnyasok (fürj, fogoly) felhasználásával is.
Egyik jellegzetes hússal készült ételük a Carbonnade flamande – a flamand gulyás, amit általában barna sörben párolt marhahúsból készítenek.

FLAMAND GULYÁS (TOKÁNY)

Hozzávalók:
1,25 kg marhahús
(4 cm-es kockára vágva)
400 ml barna sör
3 gerezd fokhagyma
2 babérlevél
3 ek. liszt
só, bors
2-3 ek. zsír vagy olaj
25 dkg kockára vágott füstölt szalonna
2 szeletelt sárgarépa
2 db szeletelt vöröshagyma
1 szeletelt póréhagyma
1 ek. paradicsompüré
350 ml marhahúsleves
(készíthetjük húsleves kockából)
Zöldfűszerek:
2 ág kakukkfű
1 petrezselyem szára
2 babérlevél
4 ek. francia magos mustár
1 csokor apróra vágott petrezselyem

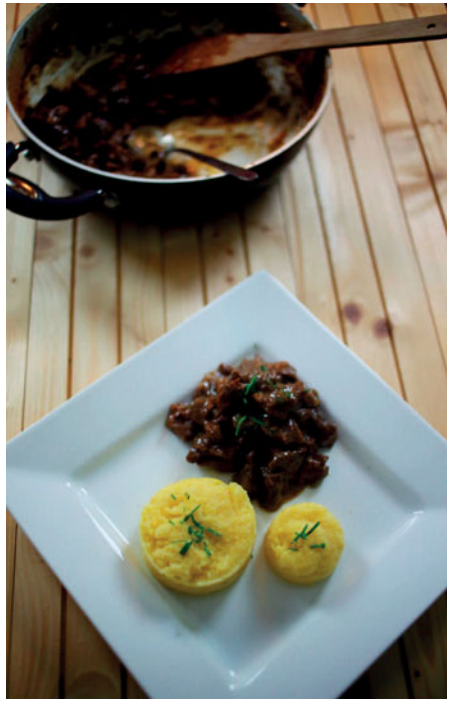

EURÓPA ORSZÁGAI

BELGIUM

ELKÉSZÍTÉS
1. Pácoljuk a marhahúst egy éjszakán át. A páchoz keverjük össze a sört, a húslevest, a fokhagymát és a babérlevelet. (még szükségünk lesz a pác levére, mivel ebben fog megfőni a hús)
2. Keverjük össze a lisztet a sóval és a borssal. Itassuk le a húsról a páclevet, majd keverjük el a fűszeres lisztben úgy, hogy az mindenhol rátapadjon. (a felesleges lisztet öntsük le róla)
3. Melegítsünk 2-3 ek. zsiradékot, majd pirítsuk a húst addig, amíg aranybarna nem lesz. Ha elkészült, szedjük tányérra, és ha szükséges, pótoljuk a zsírt a serpenyőben.
4. Süssük meg a kockára vágott szalonnát, közepes hőmérsékleten. (kb. 6-8 perc) Miután elkészült, adjuk hozzá a sárgarépát, a hagymát és a póréhagymát, és főzzük kb. 10-12 percig. Adjuk hozzá a paradicsompürét, és folyamatos kevergetés mellett főzzük még 2 percig.
5. Melegítsük elő a sütőt 160 fokra.
6. Adjuk a marhahúst a paradicsomos alaphoz, és öntsük fel, a pác levével. Tegyük bele a zöldfűszereket és a mustárt, majd sózzuk és borsozzuk. Miután felforrt, fedjük le, és tegyük a sütőbe, majd süssük kb. 2 órán át. (néha keverjük meg)
7. Amikor lekészült szórjuk meg az apróra vágott petrezselyemmel és burgonyával tálaljuk.

A belga gasztronómia másik világhírű terméke a **belga sör.** Rengetegféle sört állítanak elő, minden településnek megvan a maga jellegzetes söre. Belgiumban jelenleg kb. 500 féle sört tartanak nyilván, több aktív sörfőzdéjük van (a családi vagy apátsági birtokban lévő kézműves sörfőzdék jelentős része több évszázados múltra tekint vissza), és kb. 25 000 sörözőjük. A gyümölcsös söröktől a csokoládés sörön át, szinte minden kombinációval találkozhatunk az országban.

Belgium híres az eredetileg gabonapárlatból, fűvekből és borókabogyóból készült röviditaláról a jenever-ről is. Ennek a középkor óta ismert italnak, a boróka miatt gyógyító hatást tulajdonítottak.

Szerkesztette: Herendi Detti

GASZTRONÓMIA

A húsok mellett, bőséges a választék a halak, és a tenger gyümölcseit tartalmazó ételekből. A tenger közelsége miatt, ezek az ételek mindig frissen kerülnek az asztalra. A tengeri herkentyűs ételek közül a legnagyobb kedvenc a kagyló, melyet rendszeresen és nagy mennyiségben fogyasztana, van, hogy a másik nagy kedvencükkel, a sült krumplival kínálják. A szalma krumplival tálalt kagyló, azaz a ***moules frites*** nemzeti ételüknek is tekinthető.

Belgium egyik legjellegzetesebb étele a ***sült krumpli***, amely a belga kultúra és nemzeti identitás szerves része. Sok féle szószt, sőt, valahol párolt hagymát is kérhetünk hozzá.

BELGA SÜLT KRUMPLI

Hozzávalók:
burgonya (magas keményítő tartalmú)
marhazsír (ha nincs, használhatunk helyette olajat)

ELKÉSZÍTÉS

1. A krumplit meghámozzuk, majd folyó vízben megmossuk.
2. 1-1,5 cm-es hasábokra vágjuk (ízlés szerint), majd papírtörlővel szárazra töröljük és 15 percig állni hagyjuk.
3. Első sütés: A marhazsírt vagy az olajat (sosem keverjük a kettőt) 145 fokra melegítjük és a krumplit kis adagokban 4-6 percig sütjük, majd kivesszük a zsiradékból és teljesen kihűtjük.
4. Második sütés: A zsiradékot 180 fokra hevítjük és kis adagokban 2-3 percig sütjük benne a burgonyát.
5. Papírtörlőre szedjük, sózzuk és forrón tálaljuk.

Édességeik közül a ***praliné*** a legismertebb, melyből az első tábla a 19. században készült. (kakaópor, tej, cukor, vaj) A belga édességek terén külön említést érdemelnek a csokoládék, amelyeket táblánként vagy pralinéként árusítanak. Egyes boltokban különleges csokoládékat is lehet kapni: chilivel, levendulával, kakukkfűvel vagy éppen borssal fűszerezve.

Másik közkedvelt édesség a ***Belga Waffel (gofri)***, ami annyiban különbözik a magyar változattól, hogy a tésztája könnyebb és a rácsozata magasabb. Belgiumban többféle waffelt ismernek: brüsszeli waffel, liege-i waffel és stroopwafel. A belga (brüsszeli) waffel jellegzetessége, hogy palacsintatészta helyett élesztős, kelt tésztát használnak. Többféle feltéttel kínálják (gyümölcsök, csokoládéöntetek, tejszínhab), ezért biztos, hogy mindenki talál kedvére valót.

BELGA GOFRI

Hozzávalók:

35 dkg liszt	*6 dl tej*
1 ek. cukor	*100 g vaj*
csipet só	*3 tojás*
1 cs. szárított élesztő	

ELKÉSZÍTÉS

1. Langyosítsuk meg a tejet, azután keverjük bele a cukrot és az élesztőt, majd futtassuk fel.
2. Keverjük össze a tojást, az olvasztott vajat, a vaníliás cukrot, lisztet és a sót. A végén tegyük hozzá a felfuttatott élesztőt és dolgozzuk simára.
3. Hagyjuk kelni kb. 45 percet, majd felmelegített sütőben, süssük készre mindkét oldalát.
4. Még finomabb lesz, ha a sütés előtt cukrot dörzsölünk a tésztába.

Szerkesztette: Herendi Detti

BELGIUM

GASZTRONÓMIA

BOSZNIA-HERCEGOVINA

Az egykor Jugoszlávia részét képező Bosznia-Hercegovina két részből áll: Bosznia-hercegovinai Föderációból és a Szerb Köztársaságból. A Szerb Köztársaság központja ugyan Bajna Luka, mind a bosznia-hercegovinai államnak, mind az entitásoknak a fővárosa Szarajevó.

Az ország nem tartozik a legkedveltebb turistacélpontok közé, mivel egyrészt a közelmúltban vívott háborúk nyomait még ma is magán viseli, másrészt pedig, nagyon kicsi az országhoz tartozó tengerpart. Túrák nem ajánlottak, mivel a mai napig sok helyen telepített taposóaknák vannak, amik manapság is követelnek halálos áldozatokat.
A terület kulturális emlékekben gazdag, a városokban számtalan látványosság található, melyek elsősorban a török időszak termékei.

Két UNESCO világörökséggel rendelkezik, ebből mindkettő egy-egy híd:
– Mostarban az Öreg-híd, 4 m széles és 30 méter hosszú,
– a másik pedig Višegradon Szokoli Mehmed pasa hídja, amely az 1500-as években épült, 180 méter hosszú, 11 ívű és 6 méter széles.

Szarajevó

Európa Jeruzsálemének is szokták hívni, ugyanis a város 4 vallásnak is otthont ad: a katolikusnak, az ortodoxnak, a muzulmánnak és a zsidónak.
A város történelmi szempontból is jelentős, ugyanis itt található az a híd *(Latin híd)* ahol Gavrilo Princip megölte Ferenc Ferdinándot, aminek következtében kitört az I. Világháború.

Történelmi hangulata minden évszakban vendégváró hangulatot áraszt, ezért nemcsak a fesztiválok idején érdemes meglátogatni. Változatos építészeti stílusban épített épületek, hangulatos utcák és a háttérben magasló hegyek jellemzik. Gyönyörűen helyreállított épültek, a 19. századi Osztrák-Magyar Monarchiából megmaradt lakóházak, és színes bazársorok várják az idelátogatókat.

Városháza: Bosznia-Hercegovina egyik legjelentősebb műemlékét – aminek homlokzatát Zsolnay-elemekkel díszítették – 1896-ban építették, amikor Bosznia még az Osztrák-Magyar Monarchiához tartozott.
Történeti Múzeum: itt mindent megtudhatnak a város ostroma alatt történt eseményekről.
Nemzeti Múzeum (az ország legnagyobb és legjobb állapotban megmaradt neoklasszicista épülete): az ókori gyűjteményeken és a természettudományi anyagokon kívül itt őrzik a felbecsülhetetlen értékű Szarajevói Haggadah könyvet.

Mostar

Az ország legnagyobb települése, és turisztikailag a legfontosabb városa, mivel egy nagyon szép óvárossal rendelkezik.
A Neretva bal partján a kisebbségben lévő bosnyákok, míg jobb partján a horvátok élnek. Külön iskoláik és sportlétesítményeik vannak, egymással nem igazán érintkeznek.
Gyönyörű köves utcáival, lakóházaival és bazársorával a város a mai napig megőrizte középkori ottomán jellegét.

Szerkesztette: Herendi Detti

LÁTNIVALÓK

Počitelj

Pociteljt nem csak azért érdemes felkeresni, mert a dombtetőre épített erődítményéből pazar kilátás nyílik a kisvárosra és a környékre, hanem a magyar vonatkozása miatt is. A várat még Mátyás király kezdte el építeni és a város neki köszönhette a fejlődését.
A Mostartól 15 km távolságra található karsztvárosban szó szerint megkövült és megállt az idő. Ahogy település is, a Počitelj is a Neretva folyó partján épült és stratégiailag kiemelt jelentőséggel bírt évszázadokon át. A kopár hegy tetején magasodó erőd és a hozzá tartozó Kulina torony egyike a legrégebbi védelmi célokat szolgáló épületeknek Boszniában.
A város 1471-ben török megszállás alá került, ennek emlékét őrzi, a hammam (török fürdő), medresz (iszlám iskola) és mecset.

Međugorje

Međugorje egy legendás zarándokhely, amelyet turisták tízezrei látogatnak évente és visszatérve onnan, csodákról számolnak be. A római katolikus egyház nem ismerte el hivatalosan, de a legendák szerint 1981-ben hat gyereknek is megjelent Szűz Mária a hegyen és az alábbi üzenetet küldte: *„Ha tudnátok, mennyire szeretlek benneteket, örömötökben sírnátok.”*
A város főutcája tele van kegytárgyakat árusító boltokkal, ahol a Szűzanyáról mintázott szobrok, rózsafüzérek és szentképek mellett a hagyományos turista ajándékok is megtalálhatóak.
A főtéren álló szent Jakab templom mögötti parkban a stációkat bemutató mozaikképek mellett magasodik a Feltámadt Krisztus 7 méteres bronzszobra, amelynek jobb térdéből 2001 óta folyamatosan nedvesség szivárog. Sokan szentképet vagy rózsafüzért tartanak a szobor lábához, míg mások textilkendőkkel itatják fel a „könnyeket”. Kutatók vizsgálták több alkalommal is, mi lehet a magyarázata a jelenségnek és annak a lehetőségét kizárták, hogy a szobor belsejében összegyűlt esővízről lenne szó. Nem megerősített laboratóriumi elemzések alapján emberi könnyekre utal a folyadék összetétele.

Blagaj Tekija

A Buna folyó torkolatában épült 600 éves kolostor gyönyörű belső termeivel, korabeli bútoraival és imaszőnyegeivel igazán különleges élményt nyújt a látogatóknak. A nyugalom szinte tapintható: nincs szükség sem szavakra, sem különösebb magyarázatra az épület belsejében járva.
A dervisek – egyszerre öt-hat férfi – évszázadokon keresztül éltek itt elzárva a világtól, csendben, elmélkedve, szegénységben. A muzulmán szúfi testvériség (tarika) képviselői voltak, akik a középkori keresztény szerzetesekhez hasonlóan aszkétaéletet éltek.

Kravica-vízesés

A horvát határ mellett található Bosznia egyik legszebb vízesése (Trebizat folyó) 30 méter magasságból zúdul a mélybe. Érdekessége, hogy több vízesés alkotja (120 méter szélességben), és hol kisebb vízfolyamokban csordogálva, hol pedig hangos robajjal ömlik a víz a gyűjtőmedencébe.

Neum

Bosznia-Hercegovina egyetlen tengerparti települése, mely az Adriai-tenger partján fekszik.
A 24 km hosszú, homokos partszakasz azért került Boszniához, mert Velence és Dubrovnik átadta a területet a törököknek, ezzel ütközőzónát kialakítva a nagyhatalmak között.

Szerkesztette: Herendi Detti

GASZTRONÓMIA

A bosnyák konyhát többnyire a török uralom formálta, ami leginkább a húsételek kedvelőinek kedvez. Étlapjukon sok török étel bosnyák variációival találkozhatunk. Ilyen például a *hadzsi-cseváp, sis-cseváb, szogandolma, pita* (töltött, sós rétes fajta), *baklava*.

Ételeiket a lágy ízek jellemzik, ami elsősorban a párolásnak köszönhető.

Az ételek nem túl fűszeresek (leggyakrabban fahéjat, borsot és szegfűszeget használnak), sűrítésükre nem használnak rántást. A kevés fűszerrel, természetes levükben, sok zöldséggel készített ételeknek jellegzetes aromája van.

A régióban jellegzetes étel a *ćevapi* (grillezett húsrudak pitában zöldségekkel, csípős vagy joghurtos szósszal), a *töltött paprika*, a *töltött hagyma*, és a *sopszka saláta* is, melyek szinte minden étterem étlapján szerepelnek.

Főként grillezett vagy parázson sült birkahúst fogyasztanak – ezeket út melletti „autógrillek" árusítják –, amit többnyire rizzsel és zöldségekkel tálalnak.

A ***Bosanski Lonac*** az egyik nemzeti étel, ami eredetileg a bányászok étele volt.

BOSANSKI LONAC

Hozzávalók:
400 g sertéshús
400-500 g marhahús
2-3 fej hagyma
4-5 gerezd fokhagyma
só, bors
1 kisebb fej káposzta
2-3 db burgonya
2-3- szál sárgarépa
1 kisebb zeller (gyökér és levél)
petrezselyem (gyökér és levél)
1-2 db paprika (piros, sárga, zöld)
1 db kisebb padlizsán
néhány db friss okra (elhagyható)
4-5 db közepes paradicsom
olaj vagy zsír
500 ml fehérbor
víz

ELKÉSZÍTÉS

1. Vágjuk nagyobb kockára a húsokat. (igény esetén elősüthetjük forró olajban vagy zsírban, de ha nem tesszük, akkor is ugyanolyan finom lesz.)
2. Szeleteljük fel a hagymát, és adjuk a húshoz, tegyük hozzá az egészben hagyott fokhagyma gerezdeket is.
3. Vágjuk a káposztát, a burgonyát, sárgarépát, zellert, nagyobb darabokra, a paprikát és a padlizsánt nagyobb kockákra, a paradicsomot nagyobb szeletekre, majd aprítsuk össze a petrezselyemzöldet és a zeller zöldet.
4. Keressünk egy nagy tűzálló edényt (sütőbe és tűzhelyen is használható legyen).
   Tegyünk húst az edény aljára, majd tegyünk rá egy adag zöldséget, sózzuk és borsozzuk, majd ismételjük addig, amíg a hozzávalók elfogynak.
   A tetejére tegyük majd a paradicsomot.
5. Öntsük rá a bort és egy kevés vizet.
6. Melegítsük a sütőt 180 fokra, amíg felmelegszik, addig főzzük a tűzhelyen, majd fedjük le és tegyük a sütőbe kb. 3,5-4 órára.

Szerkesztette: Herendi Detti

Szerkesztette: Herendi Detti

GASZTRONÓMIA

Rengeteg féle péksüteményük van, melyekhez kolbász- és virsliféléket, különböző felvágottakat és zöldségeket fogyasztanak. Nagy előszeretettel fogyasztanak aludttejet is.

Desszertjeik általában nagyon édesek, készítésükhöz rengeteg mézet és cukorszirupot használnak. Réteseiket különböző töltelékkel készítik, melyek leginkább a török baklavához hasonlítanak.

Egyik népszerű desszertjük a *Tufahija*, ami egy mézes diómasszával törlött párolt alma.

TUFAHIJA

Hozzávalók:
4-5 darab keményebb alma
cukor – ízlés szerint
700 ml víz
1 szelet citrom
1 csomag vaníliás cukor
120 g dió
tejszínhab

ELKÉSZÍTÉS

1. Tegyünk fel egy nagy lábosba vizet forrni, cukorral, a vaníliás cukorral és a citromkarikával.
2. Időközben hámozzuk meg az almákat, távolítsuk el a középső részeket úgy, hogy csak alul maradjon meg a szár (ne legyen lyukas az alma).
3. Tegyük az almákat a forrásban lévő vízbe, és közepes lángon főzzük kb. 5-10 percig. (Vigyázzunk arra, nehogy túlfőzzük!)
4. Verjük fel a tejszínt, daráljuk le a diót, majd keverjük össze kristálycukorral (ízlés szerint)
5. Vegyük ki a vízből az almákat, hagyjuk hűlni, majd töltsük meg a diós masszával és tegyük a hűtőbe.
6. Az almákat hidegen tálaljuk. (díszíthetjük tejszínhabbal)

Az ország legnagyobb sörgyára *(Sarajevska Pivara)* alatt földalatti források találhatók, amelyek így mindig elegendő mennyiséget tudtak szolgáltatni a sörfőzéshez elengedhetetlen vízből. A gyár, Szarajevó ostroma idején a város elsőszámú vízforrásává vált. A földalatti kutakból folyamatosan pumpálták az ivóvizet, a lakosok pedig nap, mint nap, hosszú sorokban kígyóztak a gyár előtt, hogy megtölthessék otthonról hozott kannáikat, dobozaikat és edényeiket. Mindennek ellenére a gyár nyitva tartott és a folyamatos vízutánpótlás biztosítása mellett még egy kevés sört is főztek. Az utóbbi években az üzemet egy múzeummal is kibővítették és a sör mellett, különféle üdítőket, és *„Lejla”* néven vizet is palackoznak – utóbbit éppen azokból a kutakból, amelyek a szarajevóiak szomját is enyhítették az ostrom idején.

A helyi **rakija** (gyümölcspárlat) pálinka, sokféle ízesítéssel készül, amelyek közül a szilva, alma, dió, a meggy a legnépszerűbb.

A boszniai borok – bár finomak –, de a kis mennyiségű termelés miatt a világ nagy része még soha nem hallott róluk. Legkedveltebb, a mediterrán éghajlaton termő hercegovinai vörös **blatina** és fehér **žilavka**.

Szerkesztette: Herendi Detti

2020 NAPTÁR

Január

1	Sze	Újév, Fruzsina
2	Cs	Ábel
3	P	Genovéva, Benjámin
4	Szo	Titusz, Leona
5	V	Simon
6	H	Boldizsár, Menyhért
7	K	Attila, Ramóna
8	Sze	Gyöngyvér
9	Cs	Marcell
10	P	Melánia, Vilmos
11	Szo	Ágota
12	V	Ernő
13	H	Veronika, Csongor
14	K	Bódog
15	Sze	Loránt, Loránd
16	Cs	Gusztáv, Marcell
17	P	Antal, Antónia
18	Szo	Piroska, Margit
19	V	Sára, Márió
20	H	Fábián, Sebestyén
21	K	Ágnes
22	Sze	Vince, Artúr
23	Cs	Zelma, Rajmund
24	P	Timót, Ferenc
25	Szo	Pál, Henrik
26	V	Vanda, Paula
27	H	Angéle, Angelika
28	K	Károly, Karola
29	Sze	Adél, Valér
30	Cs	Martina, Gerda
31	P	Marcella, János

Február

1	Szo	Ignác, Brigitta
2	V	Karolina, Aida
3	H	Balázs, Oszkár
4	K	Ráhel, Csenge
5	Sze	Ágota, Ingrid
6	Cs	Dorottya, Dóra
7	P	Tódor, Rómeó
8	Szo	Aranka, Jeromos
9	V	Abigél, Alex
10	H	Elvira
11	K	Bertold, Marietta
12	Sze	Lívia, Lídia
13	Cs	Ella, Linda
14	P	Bálint, Valentin
15	Szo	Kolos, Georgina
16	V	Julianna, Lilla
17	H	Donát
18	K	Bernadett, Simon
19	Sze	Zsuzsanna
20	Cs	Aladár, Álmos
21	P	Eleonóra
22	Szo	Gerzson, Margit
23	V	Alfréd
24	H	Szökőnap
25	K	Mátyás
26	Sze	Géza, Vanda
27	Cs	Edina
28	P	Ákos, Bátor
29	Szo	Elemér

Március

1	V	Albin, Csepke
2	H	Lujza
3	K	Kornélia, Frigyes
4	Sze	Kázmér, Adrienn
5	Cs	Adorján, Adrián
6	P	Leonóra, Inez
7	Szo	Tamás
8	V	Zoltán
9	H	Franciska, Fanni
10	K	Ildikó, Emil
11	Sze	Szilárd
12	Cs	Gergely
13	P	Krisztián, Ajtony
14	Szo	Matild
15	V	Nemzeti ünn., Kristóf
16	H	Henrietta
17	K	Gertrúd, Patrik
18	Sze	Sándor, Ede
19	Cs	József, Bánk
20	P	Klaudia, Alexandra
21	Szo	Benedek, Bence
22	V	Beáta, Izolda
23	H	Emőke
24	K	Gábor, Karina
25	Sze	Irén, Írisz
26	Cs	Emánuel
27	P	Hajnalka
28	Szo	Johanna
29	V	Auguszta
30	H	Zalán
31	K	Árpád

Április

1	Sze	Hugó
2	Cs	Áron, Tünde
3	P	Buda, Richárd
4	Szo	Izidor
5	V	Vince
6	H	Vilmos
7	K	Herman, Armand
8	Sze	Dénes, Valter
9	Cs	Erhard
10	P	Nagypéntek, Zsolt
11	Szo	Szaniszló, Leó
12	V	Húsvét, Gyula, Sebő
13	H	Húsvét, Ida, Márton
14	K	Tibor
15	Sze	Anasztázia, Tas
16	Cs	Csongor
17	P	Rudolf
18	Szo	Andrea, Ilma
19	V	Emma
20	H	Tivadar
21	K	Konrád
22	Sze	Csilla, Noémi
23	Cs	Béla, Hella
24	P	György
25	Szo	Márk, Ányos
26	V	Ervin
27	H	Zita, Mariann
28	K	Valéria
29	Sze	Péter
30	Cs	Katalin, Kitti

Május

1	P	A munka ünn., Fülöp
2	Szo	Zsigmond
3	V	Tímea, Irma
4	H	Mónika, Flórián
5	K	Györgyi, Adrián
6	Sze	Ivett, Frida
7	Cs	Gizella, Bendegúz
8	P	Mihály
9	Szo	Gergely, Gergő
10	V	Ármin, Pálma
11	H	Ferenc
12	K	Pongrác, Gyöngy
13	Sze	Szervác, Imola
14	Cs	Bonifác, Gyöngyi
15	P	Zsófia, Szonja
16	Szo	Mózes
17	V	Paszkál
18	H	Erik, Alexandra
19	K	Ivó, Milán
20	Sze	Bernát
21	Cs	Konstantin
22	P	Júlia, Rita
23	Szo	Dezső
24	V	Eszter, Eliza
25	H	Orbán
26	K	Fülöp, Evelin
27	Sze	Hella
28	Cs	Emil, Csanád
29	P	Magdolna, Ervin
30	Szo	Janka, Zsanett
31	V	Pünkösd, Angéla

Június

1	H	Pünkösd, Tünde
2	K	Kármen, Anita
3	Sze	Klotild
4	Cs	Bulcsú
5	P	Fatima
6	Szo	Norbert, Cintia
7	V	Róbert
8	H	Medárd
9	K	Félix, Előd
10	Sze	Margit, Gréta
11	Cs	Barnabás
12	P	Villő
13	Szo	Antal, Anett
14	V	Vazul
15	H	Jolán, Vid
16	K	Jusztin
17	Sze	Laura, Alida
18	Cs	Levente, Arnold
19	P	Gyárfás, Zorka
20	Szo	Rafael, Özséb
21	V	Alajos, Leila
22	H	Paulina
23	K	Zoltán
24	Sze	Iván
25	Cs	Vilmos, Viola
26	P	János, Pál
27	Szo	László, Sámson
28	V	Irén, Levente
29	H	Péter, Pál
30	K	Pál

Július

1	Sze	Tihamér, Annamária
2	Cs	Ottó, Sarolt
3	P	Kornél, Soma
4	Szo	Ulrik, Berta
5	V	Emese, Sarolta
6	H	Csaba, Dominika
7	K	Apollónia, Bódog
8	Sze	Ellák, Eperke
9	Cs	Lukrécia, Veronika
10	P	Amália, Ulrika
11	Szo	Nóra, Lili
12	V	Izabella, Dalma
13	H	Jenő
14	K	Örs, Stella
15	Sze	Henrik, Roland
16	Cs	Valter, Irma
17	P	Endre, Elek
18	Szo	Frigyes
19	V	Emília
20	H	Illés, Margaréta
21	K	Dániel, Daniella
22	Sze	Magdolna, Léna
23	Cs	Lenke, Laborc
24	P	Kinga, Kincső
25	Szo	Kristóf, Jakab
26	V	Anna, Anikó
27	H	Olga, Liliána
28	K	Szabolcs
29	Sze	Márta, Flóra
30	Cs	Judit, Xénia
31	P	Oszkár, Ignác

Augusztus

1	Szo	Boglárka, Nimród
2	V	Lehel, Alfonz
3	H	Hermina, Lídia
4	K	Domonkos, Dominika
5	Sze	Krisztina
6	Cs	Berta, Bettina
7	P	Ibolya, Cseperke
8	Szo	László, Domonkos
9	V	Emőd
10	H	Lőrinc, Blanka
11	K	Zsuzsanna, Tiborc
12	Sze	Klára
13	Cs	Ipoly, Ince
14	P	Marcell
15	Szo	Mária, Alfréd
16	V	Ábrahám, Rókus
17	H	Jácint, Réka
18	K	Ilona
19	Sze	Huba, Bernát
20	Cs	Nemz. ünn., István, Vajk
21	P	Sámuel, Samu
22	Szo	Menyhért, Mirjam
23	V	Bence, Minerva
24	H	Bertalan
25	K	Lajos, Patrícia
26	Sze	Izsó, Natália
27	Cs	Gáspár, Gazsó
28	P	Ágoston, Mózes
29	Szo	Beatrix, Erna
30	V	Rózsa, Félix
31	H	Erika, Bella, Hanga

Szeptember

1	K	Egyed, Egon
2	Sze	Rebeka, Dorina
3	Cs	Hilda, Csobán
4	P	Rozália, Mór
5	Szo	Viktor, Lőrinc
6	V	Zakariás
7	H	Regina, Dusán
8	K	Mária, Adrienn
9	Sze	Ádám
10	Cs	Nikolett, Hunor
11	P	Teodóra, Jácint
12	Szo	Mária, Irma
13	V	Kornél, Móric
14	H	Szeréna, Roxána
15	K	Enikő, Melitta
16	Sze	Edit
17	Cs	Zsófia
18	P	Diána
19	Szo	Vilhelmina, Dorián
20	V	Friderika
21	H	Máté, Mirella
22	K	Móric, Írisz
23	Sze	Tekla
24	Cs	Gellért, Mercédesz
25	P	Eufrozina, Kende
26	Szo	Jusztina
27	V	Adalbert, Döme
28	H	Vencel, Bernát
29	K	Mihály
30	Sze	Jeromos

Október

1	Cs	Malvin, Teréz
2	P	Petra, Örs
3	Szo	Helga
4	V	Ferenc, Auróra
5	H	Aurél
6	K	Brúnó, Renáta
7	Sze	Amália
8	Cs	Koppány, Bettina
9	P	Dénes
10	Szo	Gedeon, Hajna
11	V	Brigitta, Gitta
12	H	Miksa
13	K	Kálmán, Ede
14	Sze	Helén
15	Cs	Teréz, Tekla
16	P	Gál, Lehel
17	Szo	Hedvig
18	V	Lukács, Ambrus
19	H	Nándor, Lora
20	K	Vendel, Iringó
21	Sze	Orsolya
22	Cs	Előd
23	P	Nemz. ünn., Gyöngyi
24	Szo	Salamon
25	V	Blanka, Bianka
26	H	Dömötör
27	K	Szabina, Bese
28	Sze	Simon, Szimonetta
29	Cs	Nárcisz, Zénó
30	P	Alfonz, Kolos
31	Szo	Farkas, Cseke

November

1	V	Mindensz., Marianna
2	H	Achilles
3	K	Győző, Márton
4	Sze	Károly, Karola
5	Cs	Imre, Zakariás
6	P	Lénárd, Leonárd
7	Szo	Rezső
8	V	Zsombor
9	H	Tivadar
10	K	Réka, Leó
11	Sze	Márton, Tódor
12	Cs	Jónás, Renátó
13	P	Szilvia
14	Szo	Alíz, Vanda
15	V	Albert, Lipót
16	H	Ödön
17	K	Hortenzia, Gergő
18	Sze	Jenő, Pető
19	Cs	Erzsébet, Zsóka
20	P	Jolán
21	Szo	Olivér
22	V	Cecília
23	H	Kelemen, Klementina
24	K	Emma, Flóra
25	Sze	Katalin, Katinka
26	Cs	Virág, Konrád
27	P	Virgil
28	Szo	Stefánia, Jakab
29	V	Taksony
30	H	András, Andor

December

1	K	Elza
2	Sze	Melinda, Vivien
3	Cs	Ferenc, Olívia
4	P	Borbála, Barbara
5	Szo	Vilma
6	V	Miklós
7	H	Ambrus
8	K	Mária, Emőke
9	Sze	Natália
10	Cs	Judit, Loretta
11	P	Árpád
12	Szo	Gabriella, Johanna
13	V	Luca, Ottília
14	H	Szilárda, Konrád
15	K	Valér, Detre
16	Sze	Etelka, Aletta
17	Cs	Lázár, Olimpia
18	P	Auguszta
19	Szo	Viola
20	V	Teofil, Ignác
21	H	Tamás, Izidor
22	K	Zénó
23	Sze	Viktória, Zétény
24	Cs	Ádám, Éva
25	P	Karácsony, Eugénia
26	Szo	Karácsony, István
27	V	János, Lázár
28	H	Kamilla, Tódor
29	K	Tamás, Tamara
30	Sze	Dávid, Hunor
31	Cs	Szilveszter